

Teiländerung Bauzonen- und Kulturlandplan

Anpassung im Anschluss an die Einwohnerratsitzung vom 22. November 2019
 Rückweisungsänderung
 Zonierung Bereich Sommerhalde / Langmatt (Parz. Nr. 4092 / 5514)

gemäss § 15 BauG

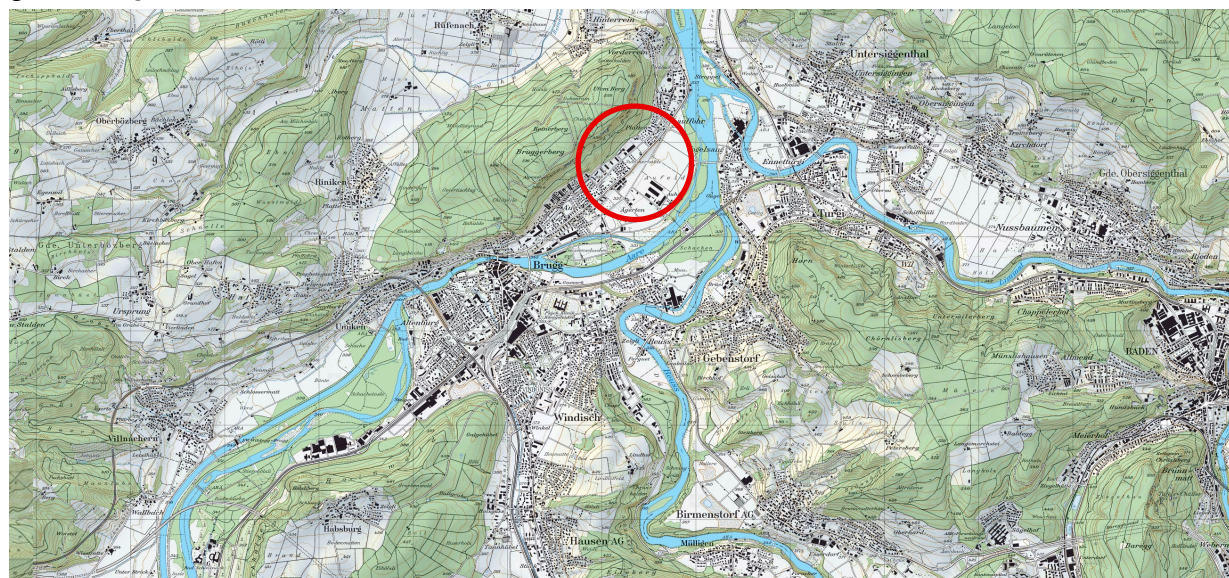

Quelle: Bundesamt für Landestopografie

Mitwirkung vom: 31. Oktober 2016 bis 4. Januar 2017
 Vorprüfungsbericht vom: 21. November 2017
 Öffentliche Auflage vom: 26. Februar 2018 bis 27. März 2018

Beschlossen vom Einwohnerrat:
 Die Einwohnerratspräsidentin: Der Stadtschreiber:

Kantonale Genehmigung:

Proj. Nr. 14-14-030-00
 Datum 22.06.2021
 Rev. Datum --
 Gez. / Gepr. aku / ebu
 Format 630 x 297 mm

Masstab 1 : 2'500

F:\daten\14-14-030-00\11_PLAENE\GIS\Teilaenderungen_Brugg\BEADAT\PROJEKT\pla_teilaenderungen_Brugg

Legende

Genehmigungsinhalt

- Wohnzone 3-geschossig - W3
- Gestaltungsplanpflicht

Orientierungsinhalt

Genehmigter Bauzonen- und Kulturlandplan vom 24. März 2021

- Von der Genehmigung ausgenommen aufgrund Rückweisungen (Beschluss ER 22.11.2019)
- Wohnzone 2-geschossig - W2
- Erneuerungszone - E
- Zone für öffentliche Bauten und Anlagen - OeBA
- Bauzongrenze
- Aufwertung des Siedlungs- und Strassenraums
- Landwirtschaftszone
- Naturschutzzone - Magerwiese - MW
- Naturschutzzone im Wald
- P Altholzinsel / Naturwaldreservat
N Naturwaldgemässe Bestockung
- Quelle, Weihe
- Gewässer
- Wald
- Waldgrenzen gemäss § 3 WAaV
- Fruchtfolgeflächen
- Wasserschlossdekret vom 28.02.1989
- Inventar historischer Verkehrswege der Schweiz (IVS) - Nationale Bedeutung mit Substanz

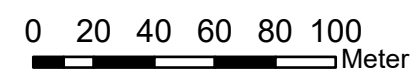

Stand AV-Daten: Mai 2021

Bauzonen- und Kulturlandplan genehmigt am 24. März 2021

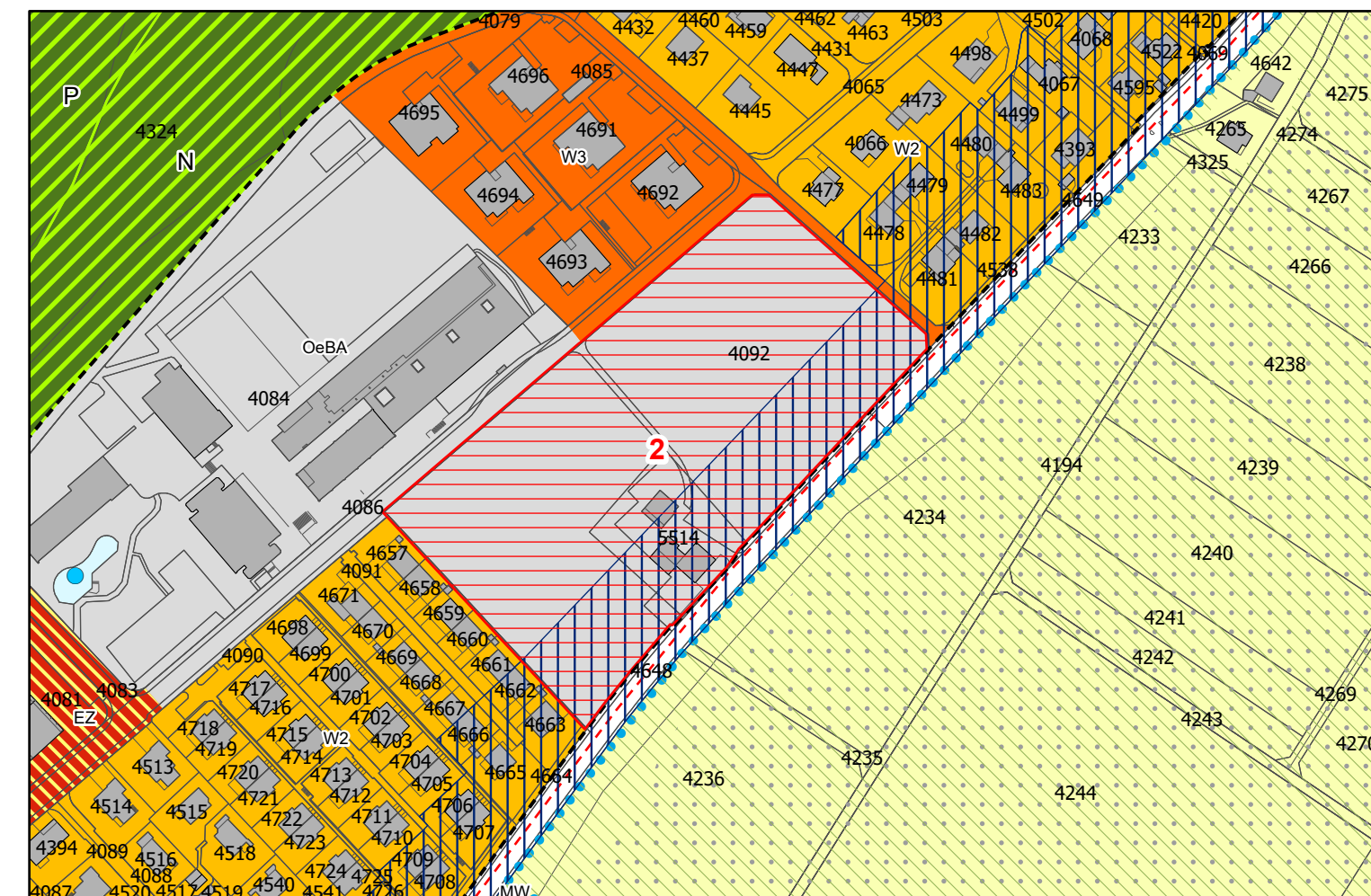

Änderung Bauzonen- und Kulturlandplan

