

Teiländerung Bauzonen- und Kulturlandplan  
"K 128 Südwestumfahrung Brugg"

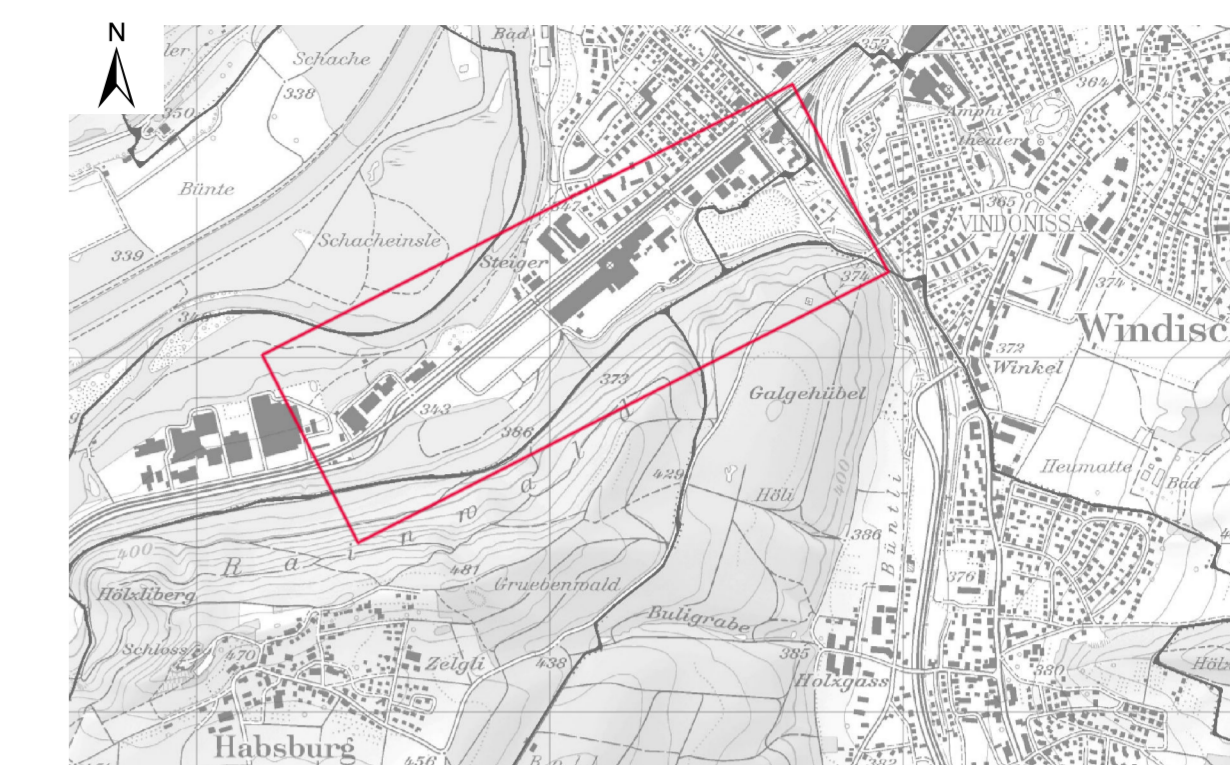

Mitwirkung vom: 2. Mai 2014 bis 2. Juni 2014  
 Mitwirkungsbericht vom: 25. August 2014  
 Vorprüfungsbericht vom: 27. Oktober 2014  
 Öffentliche Auflage vom: 24. November 2014 bis 23. Dezember 2014

Beschlossen vom Einwohnerrat am: .

Der Präsident: Der Aktuar:

Genehmigung:

Stand: 15. April 2016 / Vorlage Beschluss Einwohnerrat

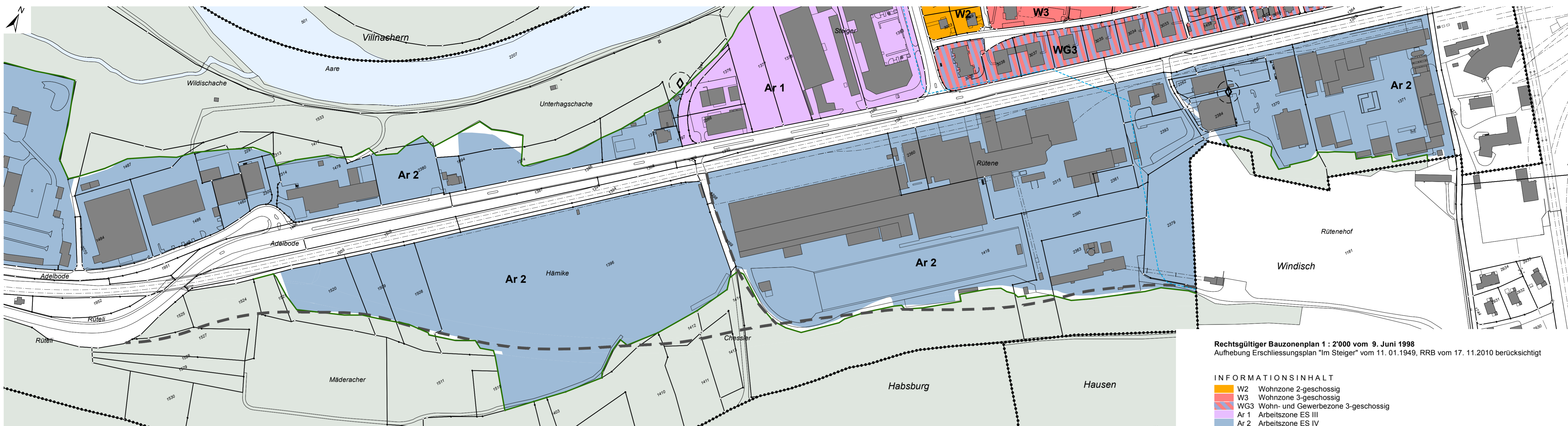

Rechtsgültiger Bauzonenplan 1 : 2'000 vom 9. Juni 1998  
 Aufhebung Erschliessungsplan "Im Steiger" vom 11. 01.1949, RRB vom 17. 11.2010 berücksichtigt

INFORMATION SINHALT

- W2 Wohnzone 2-geschossig
- W3 Wohnzone 3-geschossig
- WG3 Wohn- und Gewerbezone 3-geschossig
- Ar 1 Arbeitszone ES III
- Ar 2 Arbeitszone ES IV
- Archäologische Fundstellen
- Gewässer eingedolter Bach
- Wald
- Waldgrenze nach § 6 AWaG
- Westast Linienführung gemäss kommunalem Verkehrsrichtplan Brugg
- Gemeindengrenze

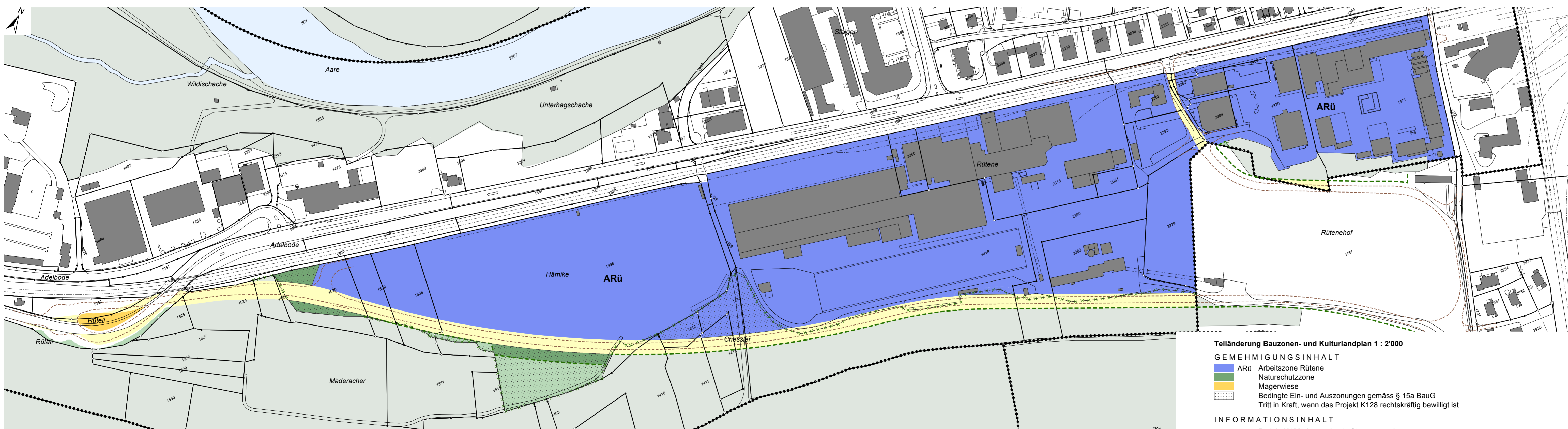

Teiländerung Bauzonen- und Kulturlandplan 1 : 2'000

GEMEHMIGUNG SINHALT

- ARü Arbeitszone Rütene
- Naturschutzzone
- Magerwiese
- Bedingte Ein- und Auszonungen gemäss § 15a BauG
- Tritt in Kraft, wenn das Projekt K128 rechtskräftig bewilligt ist

INFORMATION SINHALT

- Projekt K128, Aussenkante Strassenrand
- Entlassung aus Nutzungszonen (neu Verkehrsfäche)
- Archäologische Fundstellen
- Gewässer
- Eingedolter Bach
- Wald (Ersatzaufforstung)
- Wald
- Waldgrenze nach § 6 AWaG
- Waldgrenze nach § 6 AWaG, geplanter Verlauf
- Waldgrenze nach § 6 AWaG, geplante Aufhebung
- Gemeindengrenze