WALKER

882.35 Einbau Brandschutztore Tiefgarage 2. - 3. UG NM 1 - 3 Brugg

Standort	Parzellennummer 626, 729, 734 | Neumarkt 1, 2 und Neumarktplatz 18 | 5200 Brugg
Bauherr	MEG Neumarkt Brugg, p.A. PRIVERA AG | Täfernstrasse 16 | 5405 Baden-Dättwil
Architekt	Walker Architekten AG | Neumarkt 1 | 5201 Brugg | T 056 460 72 60 | www.walker.ch

2. UG Brandschutzbewilligung Tore

Datum 20.04.2026 | gez. mra | Massstab 1:100 | Format 742.5 x 450.0

OK Fertig Boden = ±0.00 = 352.46 m ü.M.

0 1 2 4m

Rev	Datum	gez.	Bemerkungen

Neubau | Abbruch | Bestand

Projektverfasser, Walker Architekten AG:

Ort: Datum:

Bauherrschaft, Grundeigentümer:

Ort: Datum:

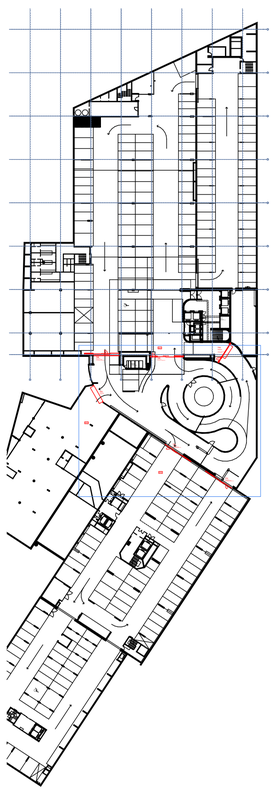

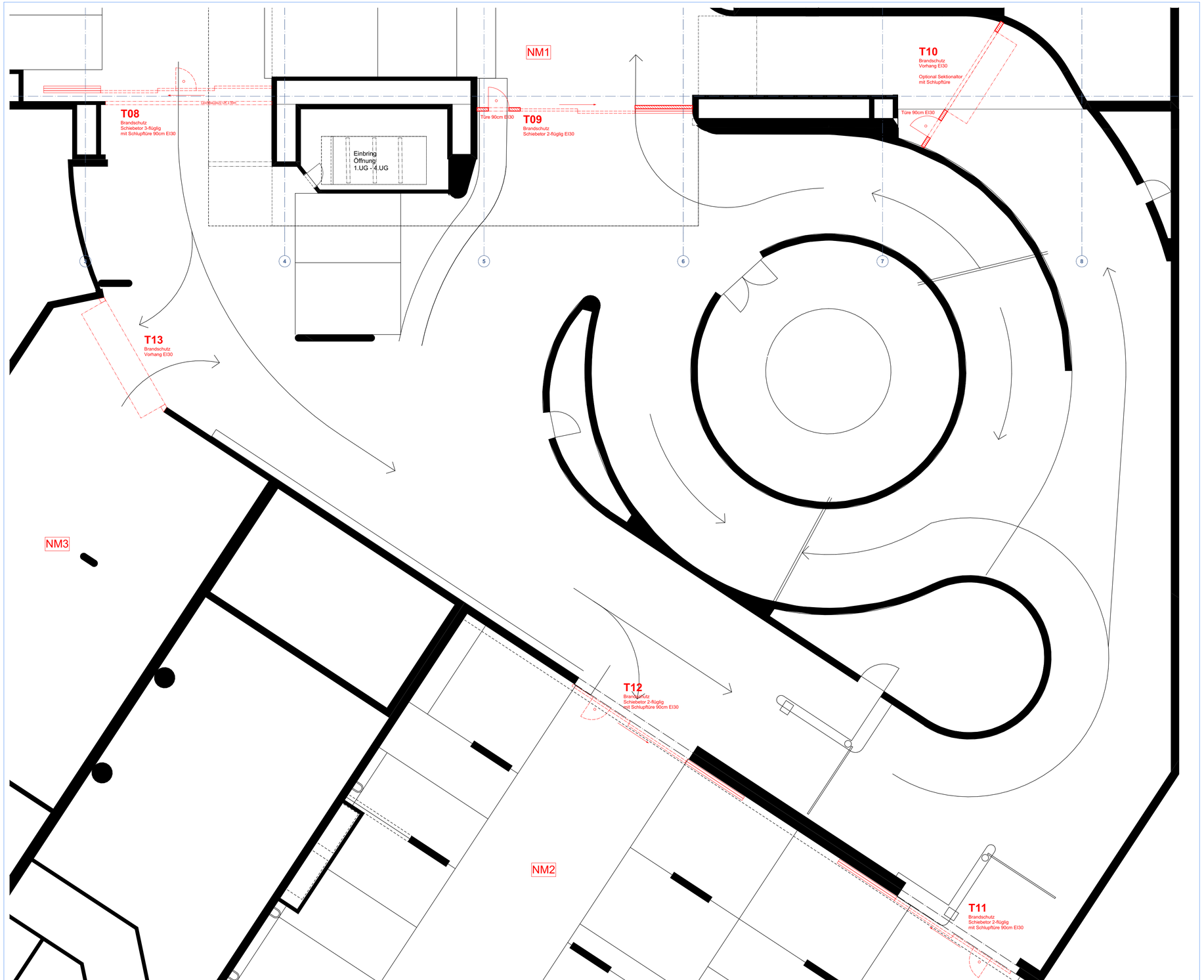

WALKER

882.35 Einbau Brandschutztore Tiefgarage 2. - 3. UG NM 1 - 3 Brugg

Standort	Parzellennummer 626, 729, 734 | Neumarkt 1, 2 und Neumarktplatz 18 | 5200 Brugg
Bauherr	MEG Neumarkt Brugg, p.A. PRIVERA AG | Täfernstrasse 16 | 5405 Baden-Dättwil
Architekt	Walker Architekten AG | Neumarkt 1 | 5201 Brugg | T 056 460 72 60 | www.walker.ch

3. UG Brandschutzbewilligung Tore

Datum 20.04.2026 | gez. mra | Massstab 1:100 | Format 742.5 x 450.0

OK Fertig Boden = ±0.00 = 352.46 m ü.M.

0 1 2 4m

Rev	Datum	gez.	Bemerkungen

Neubau | Abbruch | Bestand

Projektverfasser, Walker Architekten AG:

Ort: Datum:

Bauherrschaft, Grundeigentümer:

Ort: Datum:

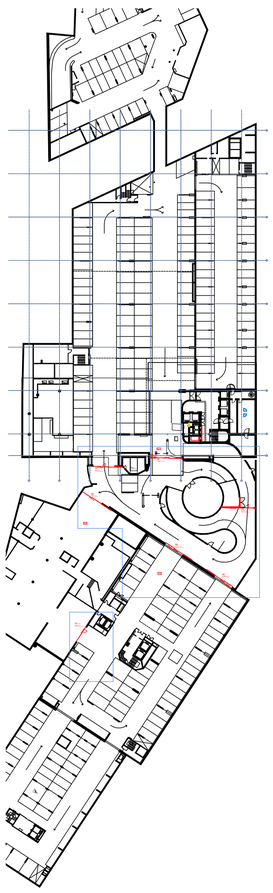

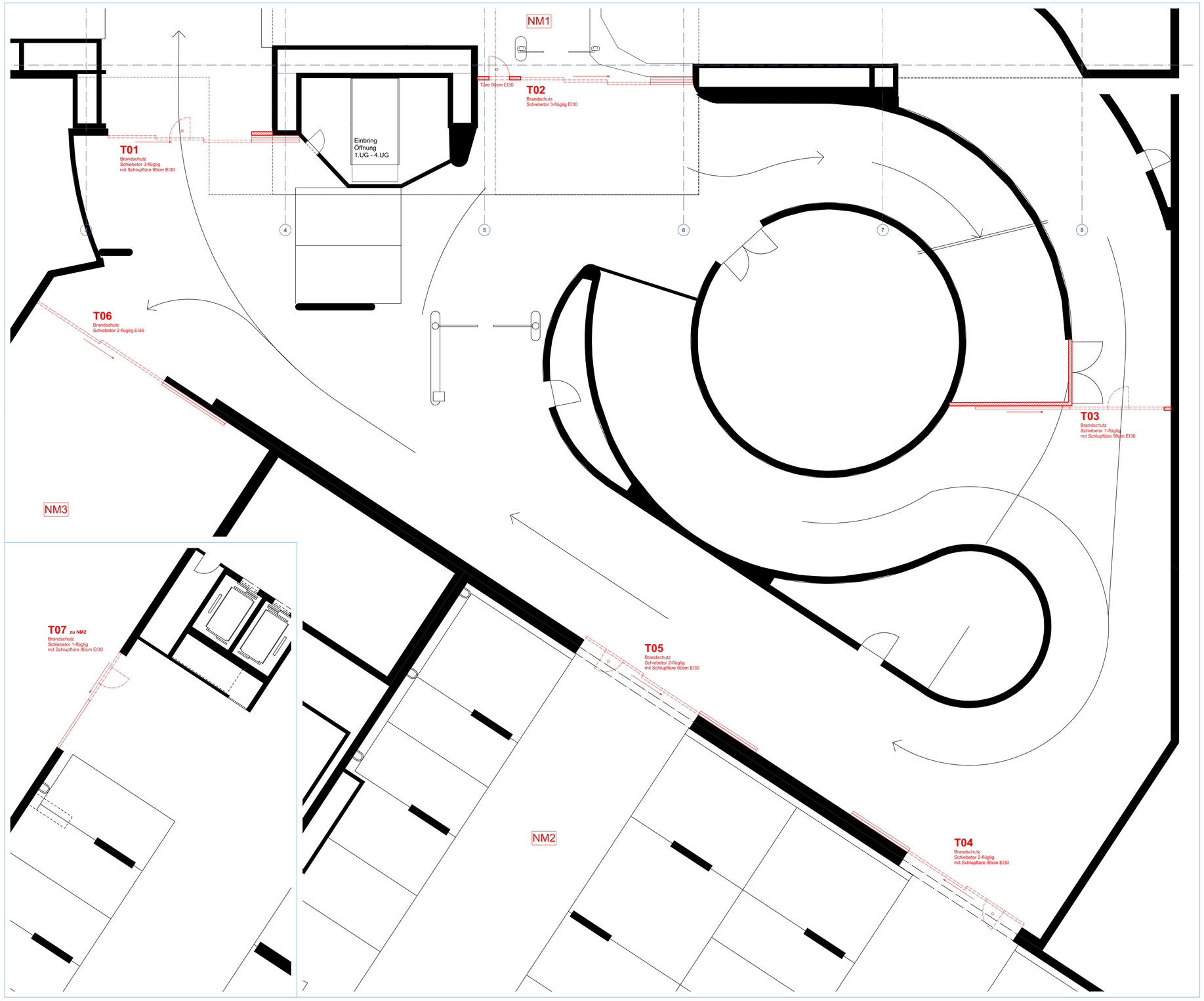

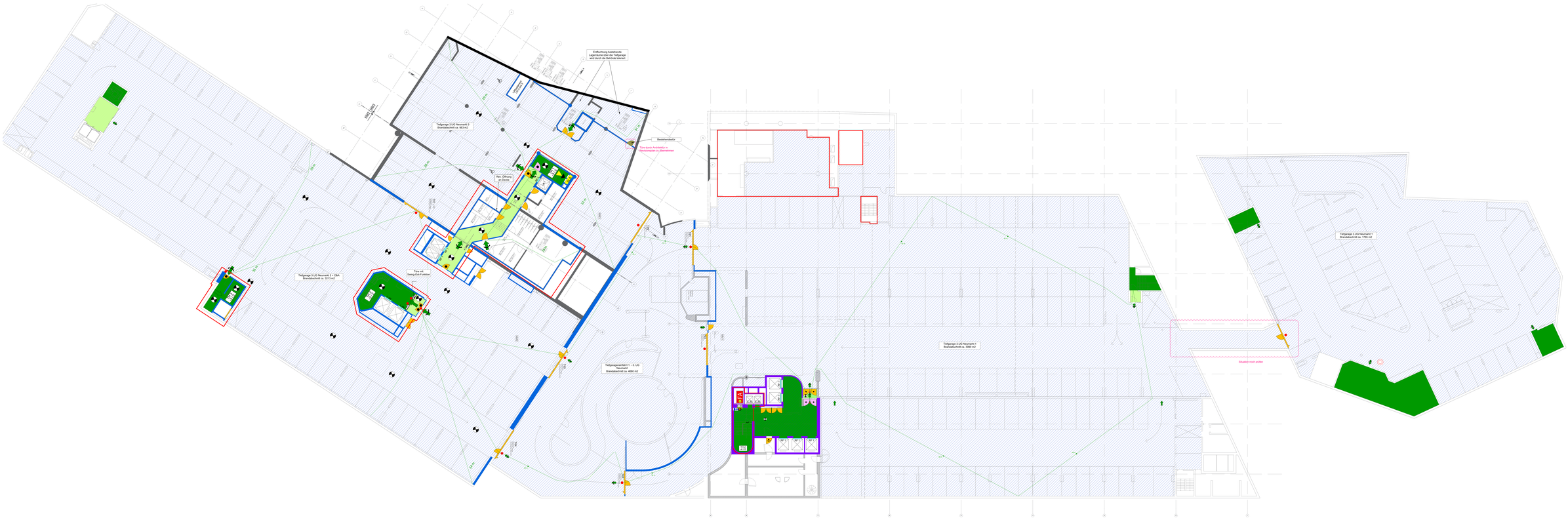
Entfluchtung bestehende Lagerräume über die Tiefgarage mit Durch- oder Gegenlauf bewegt
Tiefgarage 3 UG Neumarkt 2 Brandabschnitt ca. 983 m2
Tiefgarage 3 UG Neumarkt 2 + C&A Brandabschnitt ca. 3213 m2
Tiefgarage 3 UG Neumarkt 1 Brandabschnitt ca. 3990 m2
Tiefgaragenrampe 1. - 3. UG Neumarkt Brandabschnitt ca. 4680 m2
Tiefgarage 3 UG Neumarkt 1 Brandabschnitt ca. 1780 m2
Situation noch prüfen
Rev. Öffnung an Decke
Tore mit Swing-Out-Funktion
Beschleunigungsstreifen
Tore durch Architektur in Abstimmung zu übernehmen
Ausgang Tiefgarage
Ausgang Tiefgarage
Ausgang Tiefgarage

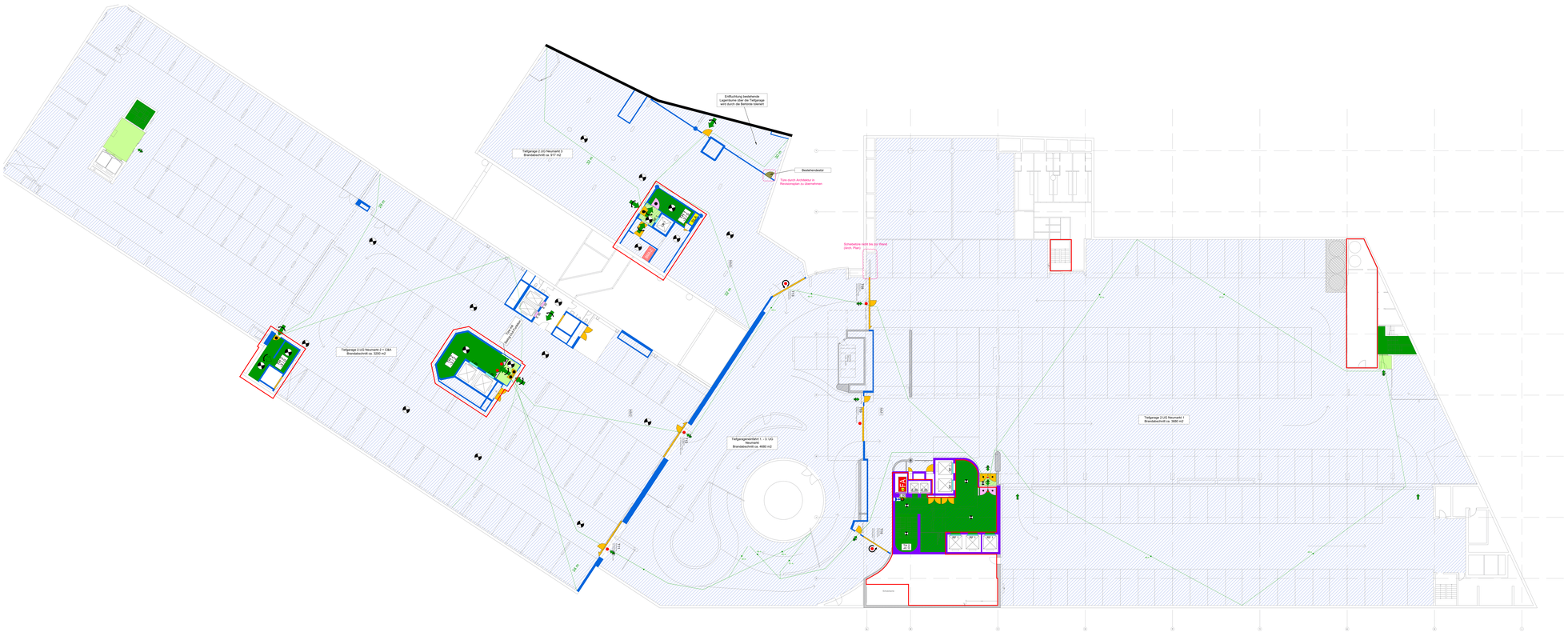
Entlüftung bestehende Lagerdüsen über der Tiefgarage wird durch die Betriebe toleriert
Bestehendeaktor
Tore durch Architektur in Rücksprache zu übernehmen
Tiefgarage 2 UG Neumarkt 3
Brandabschnitt ca. 977 m2
Tiefgarage 2 UG Neumarkt 2 + C&A
Brandabschnitt ca. 3200 m2
Tiefgarage 2 UG Neumarkt 1
Brandabschnitt ca. 3680 m2
Tiefgaragenrestfläch 1 - 3 UG
Brandabschnitt ca. 4880 m2
Schiebetüre nicht bis zur Wand
(Arch. Plan)
Treppe zum Lichthof
Treppe zum Lichthof
Treppe zum Lichthof

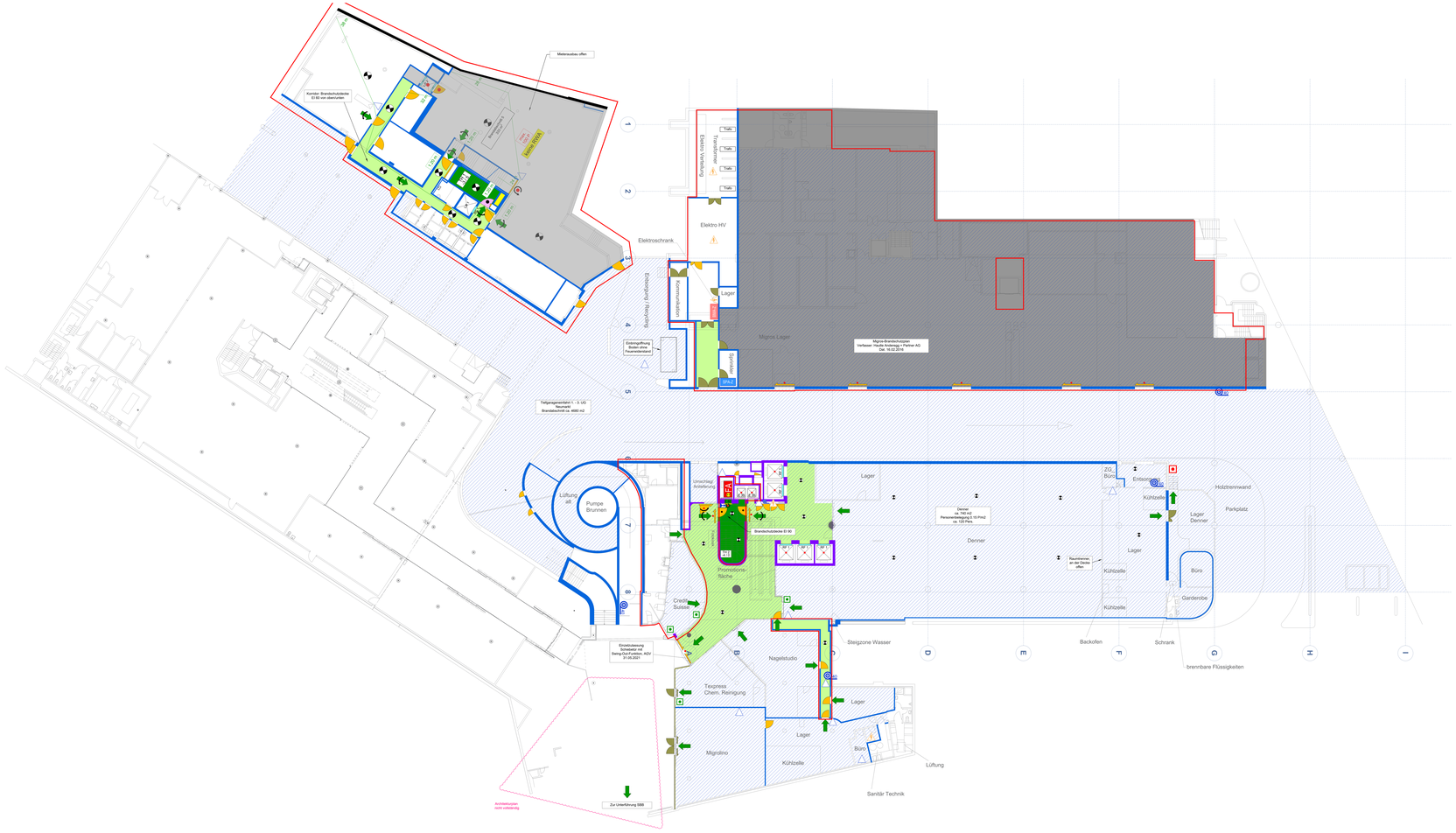

WALKER

882.35 Sanierung Haustechnik NM1 und NM2 Brugg

Dienst: Haustechnikzentrale GBS Neumarkt 1 / 5000 Brugg

Bauherr: AMG Neumarkt Brugg c/o PROSEBA AG / Mühlematstr. 30 / 4450 Sissach Dallwil

Architekt: Walker Architekten AG / Neumarkt 1 / 5201 Brugg / T 056 461 70 80 / www.walker.ch

S1.2.18.4. Übersicht 1. UG

Datum: 01.09.21 Massstab: 1:200 / Blatt-Nr.: 1 Format: 420x594

DIN Prüfg Rahmen: 1 x 0.05 / 2 x 0.05 W 0.25

0 5 10 20 40m

Datum:

Bauherrschaft
AMG Neumarkt, Brugg
Name

Architektur
Walker Architekten AG
Brugg
Name

GS-Verantwortlicher Brandschutz
Basler & Hofmann
Zürich
Name

BRANDSCHUTZLEGENDE

1.1 Fluchtwege	1.2 Brandabschnitte	1.3 Brandmeldung	1.4 Brandmeldung Adr.
Fluchtweg/Notausgang im Brandfall benutzbar	Bis 1000 m²	Typ 1 Vollschutz DIN 14675	Typ 1 Vollschutz DIN 14675
Fluchtweg/Notausgang im Brandfall nicht benutzbar	Brandabschnitt 60 min	Typ 2a / 2b / Minimal DIN 14675	1.5 Feuerwehr Einsatzplan
Fluchtweg/Notausgang Ein	Brandabschnitt 90 min	Brandmeldezentrale BMZ	Feuerwehr Bereitstellungsplatz
Fluchtweg/Notausgang Aus	Brandabschnitt 120 min	Anlagenteil A	Feuerwehr Aufstellung
Fluchtweg/Notausgang Ein/Aus	Brandabschnitt F 30	Anlagenteil B	Hydranten Ring
Fluchtweg/Notausgang Ein/Aus Alternativ	Brandabschnitt Verbindungsgang	Anlagenteil C	Hydranten Stand
Richtungen Fluchtweg/Ausgang	Brand 30	Anlagenteil D	Wasser DN
Treppe Aufwärts	Brand 60	Anlagenteil E	Wasser Abzweigung DN
Treppe Abwärts	Brand 90	Feuerwehrschlüsselkasten	Wasser Abzweigung Ring DN
Treppe Aufwärts/Abwärts	Brand 120	Feuerwehrschlüssel	Gasleitung
Treppe Aufwärts/Abwärts Alternativ		Feuerwehrschlüssel Alternativ	Gasleitung Abschaltung
Richtungen Fluchtweg/Ausgang Alternativ		Feuerwehrschlüssel Alternativ	Gasleitung Abschaltung Alternativ
Fluchtweg/Notausgang im Brandfall benutzbar		Feuerwehrschlüssel Alternativ	Gasleitung Abschaltung Alternativ
Fluchtweg/Notausgang im Brandfall nicht