

Gesuch Nr. 2026-0060 Baugesuch Umnutzungsgesuch Reklamegesuch
 Vorentscheidsgesuch Rückbaugesuch

(durch Abteilung Planung und Bau auszufüllen)

Gesuchsteller (Vorname, Name, Adresse, Telefon, E-Mail)

Bauherrschaft Bad Schinznach AG, Kurhotel im Park
 Badstrasse 50, 5116 Schinznach Bad
Grundeigentümer Bad Schinznach AG, Kurhotel im Park
 Badstrasse 50, 5116 Schinznach Bad
Projektverfasser U.D.O. Architekten & Planer AG
 Bahnhofstrasse 11, 5200 Brugg

Bauvorhaben und Standort

Anbau an bestehendes Clubhaus Tennisclub , Rückbau Container mit Vordach Nr. 4507
 Empfang mit WC-Anlage Pitch & Putt (Golf), Baufeld Sportanlage
Strasse Badstrasse **Hausnummer** 40
Parzelle Nr. 3 **Brandvers. Nr.** 4264 **Bauzone** Kurbauzone

Zweckbestimmung der Baute

Wohnungen _____ 1 (½) -Zimmer-Wohnung _____ 2 (½) -Zimmer-Wohnung _____ 3 (½) -Zimmer-Wohnung
 _____ 4 (½) -Zimmer-Wohnung _____ 5 (½) -Zimmer-Wohnung _____ 6 (½) -Zimmer-Wohnung
 Industrie / Gewerbe _____

Energieträger der Heizung (Immer angeben)

Anschluss an bestehende Heizung Clubhaus - Wärmepumpe

Bauart (Material, Aufbau, Farbe)

Umfassungsmauern Holz - Elementbau, Holzschalung stehend braun
Deckenkonstruktionen Holz - Elementbau
Dacheindeckung Flachdach extensiv begrünt

Baukosten Umbauter Raum nach SIA 180 _____ m³ zu CHF 1200
 Umgebungsarbeiten _____
 Total _____

Bauprofile sind aufgestellt ab 6. Mai 2026
 (Grenzsteine sind freizulegen und zu markieren. Die Erdgeschosskote ist gut sichtbar zu bezeichnen.)

Unterschriften (mit Datum)

Bauherr _____ **Grundeigentümer** BAD SCHINZNACH AG
 5116 SCHINZNACH-BAD **Projektverfasser** _____

Auflage vom 19.06.2026 bis 20.07.2026
 Eingang _____ Entscheid _____

Vorprüfung (durch Abteilung Planung und Bau auszufüllen)

Baugesuchsunterlagen

- Katasterplankopie (amtlich, aktuell, beglaubigt vom Geometer Mst. 1:500)
- Baubeschrieb
- Projektpläne (Grundrisse, Schnitt, Fassaden, Umgebungsplan, ev. Detailpläne etc.)
- Kanalisationspläne (Grundriss, Schnitt) inkl. Formular Anschlussgebühren
- Berechnung der Ausnützung
- Nachweis der energetischen Massnahmen
- Schutzraumnachweis oder Antrag zur Leistung einer Ersatzabgabe
- Parkplatznachweis (Auto und Velo)
- ISOS (Inventar Schützenswerte Ortsbilder Schweiz)
- Schadstoffbericht
- Lärmschutznachweis (inkl. Datenblätter der Anlage)
- Lärmgutachten
- Konformitätserklärung zur erdbebengerechten Bauweise
- Dienstbarkeitsvertrag
- Fachgutachten
- _____

Externe Fach-/Amtsstellen

- Regionalpolizei
- Kommunaler Brandschutzbeauftragter
- Energieprüfstelle
- IBB
- Procap (Hindernisfreies Bauen)
- Departement Bau, Verkehr und Umwelt
 - Ausserhalb Bauzone
 - Schutzdekret oder Schutzzone
 - Waldabstand
 - Kantonsstrasse
 - Strassenreklame
 - Öffentliches Gewässer
 - Kantonale Denkmalpflege / Kantonsarchäologie
 - Lärm (bei Überschreitung der massgebenden Belastungsgrenzwerte)
 - Umweltrelevante Anlagen / Altlasten und Verdachtsflächen
 - AGV (Brandschutz)
 - AGV (Hochwasser und Oberflächenabfluss)
 - AWA (Plangenehmigung und Planbegutachtung)
 - SBB
- Militär und Bevölkerungsschutz
- _____

Bemerkungen

Sämtliche Gesuchsunterlagen sind im Doppel und mit Originalunterschriften einzureichen

| | | | | | | | | | | | | | |
|---------------------------------------|---|-------------|--------------------------------------|-----------------|---------------------|-------------------|----------------------|-----------|----------------------|-----------|----------------------|------------|-------------|
| Projektpläne | <p>Die Baupläne sind im Massstab 1:100 oder 1:50 zu zeichnen. Für kleinere Projekte genügend Zeichnungen im Massstab 1:20. Sie sind in Normalformat zu falten (21 x 29.7 cm).</p> <p>Zweckbestimmung und Konstruktionsart sollten aus den Plänen ersichtlich sein. Bei Gewerbebauten sind die Art des Betriebes und die technischen Installationen zu bezeichnen.</p> <p>Neu- und Umbauten sind farbig darzustellen: bestehende Bauteile schwarz – rückzubrechende Bauteile gelb – neue Bauteile rot.</p> <p>Kontrollieren Sie bitte, ob die Pläne vollständig und von der Bauherrschaft, dem Grundeigentümer und dem Projektverfasser unterschrieben und datiert sind.</p> | | | | | | | | | | | | |
| Katasterplankopie | <p>Das Projekt ist in Rot einzuzeichnen. Grenz- und Gebäudebestände sind zu vermessen. Die Katasterplankopie ist beim Geometer, Porta AG in Brugg, zu beziehen (1:500).</p> | | | | | | | | | | | | |
| Fassaden, Längs-/ Querschnitte | <p>Sind mit bestehender und projektierte Terrainlinie inkl. Höhenkoten, bis 1m über die Parzellengrenze hinaus, zu versehen.</p> | | | | | | | | | | | | |
| Kanalisationsplan | <p>Der Grundriss und Schnitt der Kanalisation sind mit Höhenkoten, Durchmesser, Gefälle und Material der Leitungen und Schächte, bis zum Anschluss an die öffentliche Kanalisation, respektive bis zum Versickerungsschacht, anzugeben.</p> <p>Die Entwässerungsanlagen sind gemäss den Richtlinien des Departements Bau, Verkehr und Umwelt des Kantons Aargau zu planen, bzw. zu erstellen.</p> | | | | | | | | | | | | |
| Weitere Unterlagen | <p>Bei allen Neu- und Erweiterungsbauten, sowie Umnutzungsgesuchen ist eine Nachvollziehbare Ausnützungsberechnung mit dazugehörigen Schemaplänen einzureichen.</p> <p>Dasselbe gilt für den erforderlichen Parkplatznachweis für Autos und Velos. Die Parkplatzberechnung hat auf Basis der VSS Norm und der Richtlinien über die Berechnungen der Anzahl Parkplätze der Stadt Brugg zu erfolgen.</p> | | | | | | | | | | | | |
| Luftschutzraum | <p>Für Neubauten mit Schutzräumen sind separate Bau- und Einrichtungspläne einzureichen.</p> <p>Für Neubauten ohne Schutzraum ist dem Baugesuch das entsprechende Gesuch „Antrag zur Leistung einer Ersatzabgabe“ einzureichen.</p> | | | | | | | | | | | | |
| Kantonale Bewilligungen | <p>Je nach Bauvorhaben ist die Zustimmung oder die Stellungnahme von einer oder mehreren kantonalen Fachstellen erforderlich. Die Voraussetzungen sind ersichtlich auf:</p> <p>http://www.ag.ch/raumentwicklung/de/pub/baugesuche/gesetze</p> <p>Die Eingabe an den Kanton hat über die Gemeinde zu erfolgen. Das Baugesuch ist mit den erforderlichen Dokumenten zu vervollständigen. Der Stadtrat kann eine Baubewilligung erst erteilen, wenn sämtliche Zustimmungen und Stellungnahmen vorliegen.</p> | | | | | | | | | | | | |
| Werkanschlüsse | <p>Anschlussgesuche für die Medien sind zu richten an:</p> <table><tr><td>a) Abwasser</td><td>Stadt Brugg, Abteilung Planung & Bau</td></tr><tr><td>b) Elektrizität</td><td>IBB Strom AG, Brugg</td></tr><tr><td>c) Kabelfernsehen</td><td>IBB ComNet AG, Brugg</td></tr><tr><td>d) Erdgas</td><td>IBB Erdgas AG, Brugg</td></tr><tr><td>e) Wasser</td><td>IBB Wasser AG, Brugg</td></tr><tr><td>f) Telefon</td><td>Swisscom AG</td></tr></table> | a) Abwasser | Stadt Brugg, Abteilung Planung & Bau | b) Elektrizität | IBB Strom AG, Brugg | c) Kabelfernsehen | IBB ComNet AG, Brugg | d) Erdgas | IBB Erdgas AG, Brugg | e) Wasser | IBB Wasser AG, Brugg | f) Telefon | Swisscom AG |
| a) Abwasser | Stadt Brugg, Abteilung Planung & Bau | | | | | | | | | | | | |
| b) Elektrizität | IBB Strom AG, Brugg | | | | | | | | | | | | |
| c) Kabelfernsehen | IBB ComNet AG, Brugg | | | | | | | | | | | | |
| d) Erdgas | IBB Erdgas AG, Brugg | | | | | | | | | | | | |
| e) Wasser | IBB Wasser AG, Brugg | | | | | | | | | | | | |
| f) Telefon | Swisscom AG | | | | | | | | | | | | |
| Grundlagen | <p>Auf der Webseite der Stadt Brugg finden Sie Formulare und Links.</p> <p>http://www.stadt-brugg.ch → Verwaltung → Planung und Bau → Baupolizeiwesen</p> | | | | | | | | | | | | |
| Kontakt / Anfragen | <p>Stadt Brugg, Abteilung Planung & Bau, Hauptstrasse 5, 5200 Brugg Tel. 056 461 76 33, Mail: planung.bau@brugg.ch</p> | | | | | | | | | | | | |

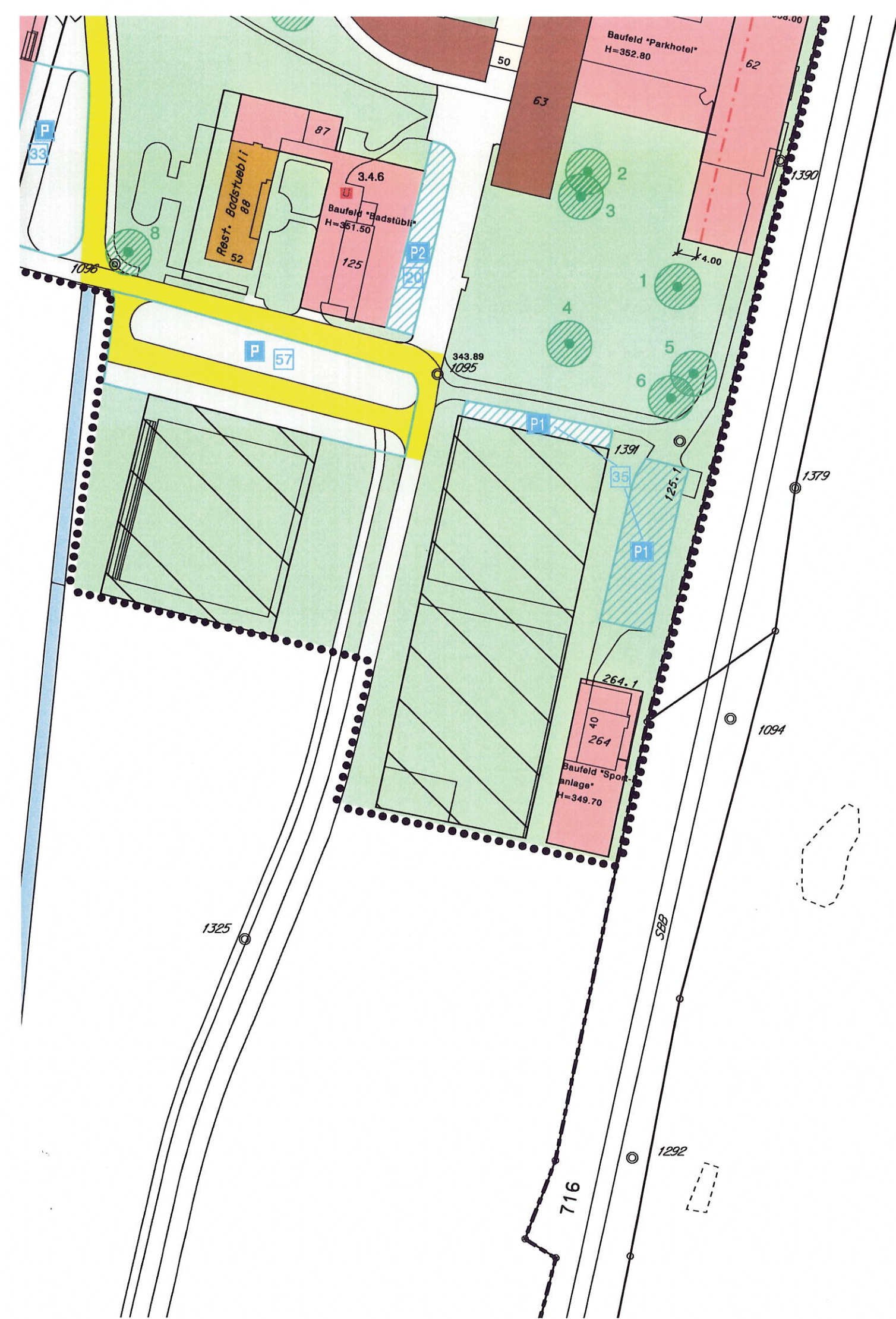

BAUHERR: BAD SCHINZNACH AG
BADSTRASSE 50, 5116 SCHINZNACH BAD

OBJEKT: ANBAU PITCH & PUTT AN BESTEHENDES CLUBHAUS NR 4264
BÜRO MIT WC - ANLAGE UND ÜBERDECKUNG

U.D.O.
ARCHITEKTEN & PLANER AG
BAHNHOFSTRASSE 11
5200 BRUGG
kontakt@u-d-o.ch

BAUEINGABE SITUATION 1:500

31. MÄRZ 2026

BAUHERR

ARCHITEKT

GRUNDEIGENTÜMER

BAD SCHINZNACH AG
5116 SCHINZNACH BAD

Brugg

1:500

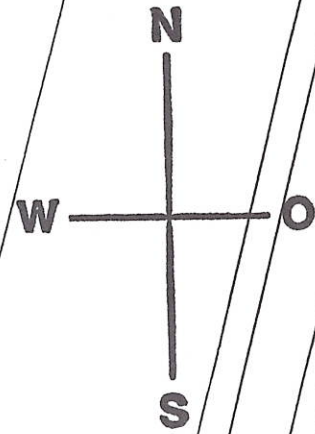

Badstrasse

Kanton Aargau
Katasterplattkopie

9391

6003

4264
40
896
374 425
235 323 323
374 400
320 374

4507

48716
4. April 2026

Beglaubigt



BAUHERR: BAD SCHINZNACH AG
BADSTRASSE 50, 5116 SCHINZNACH BAD

OBJEKT: ANBAU PITCH & PUTT AN BESTEHENDES CLUBHAUS NR 4264
BÜRO MIT WC - ANLAGE UND ÜBERDECKUNG

BAUEINGABE GRUNDRISS UNTERGESCHOSS 1 : 100

BAUHERR

ARCHITEKT



GRUNDEIGENTÜMER

BAD SCHINZNACH AG
5116 SCHINZNACH-BAD

U.D.O.
ARCHITEKTEN & PLANER AG
BAHNHOFSTRASSE 11
5200 BRÜGG
kontakt@u-d-o.ch

31. MÄRZ 2026

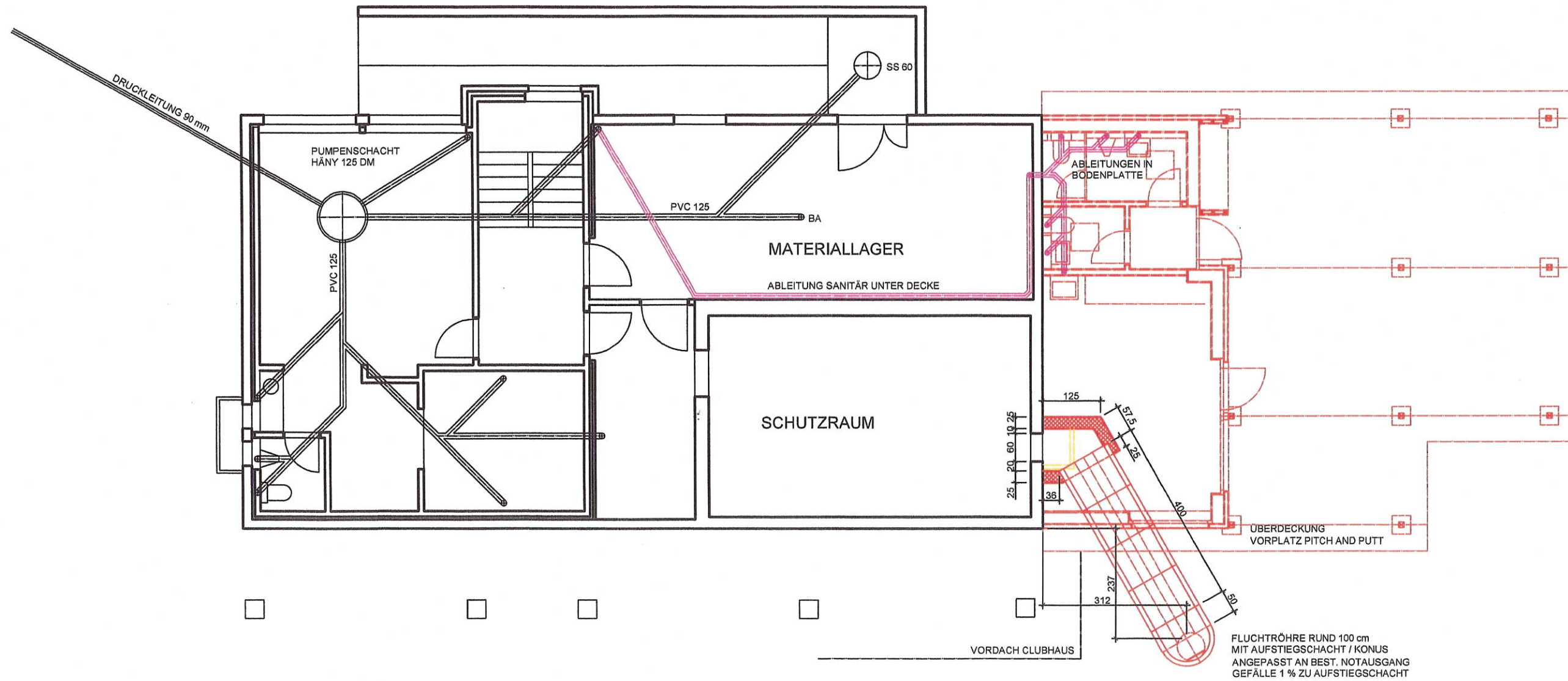
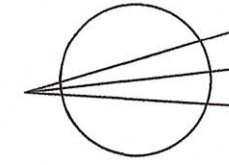

BAUHERR: BAD SCHINZNACH AG
BADSTRASSE 50, 5116 SCHINZNACH BAD

OBJEKT: ANBAU PITCH & PUTT AN BESTEHENDES CLUBHAUS NR 4264
BÜRO MIT WC - ANLAGE UND ÜBERDECKUNG

BAUEINGABE GRUNDRISS ERDGESCHOSS 1 : 100

U.D.O.
ARCHITEKTEN & PLANER AG
BAHNHOFSTRASSE 11
5200 BRUGG
kontakt@u-d-o.ch

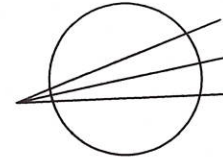

31. MÄRZ 2026

BAUHERR

GRUNDEIGENTÜMER

BAD SCHINZNACH AG
5116 SCHINZNACH-BAD

ARCHITEKT

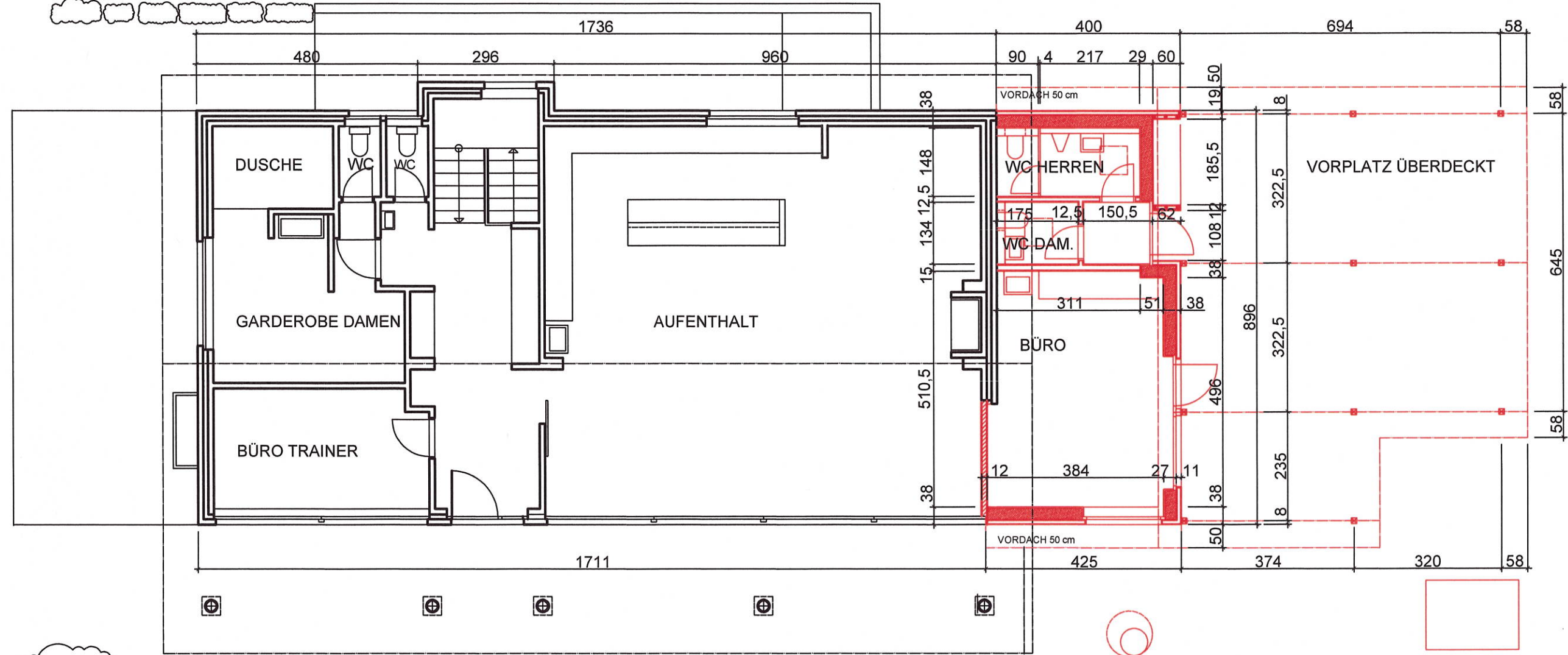

BAUHERR: BAD SCHINZNACH AG
BADSTRASSE 50, 5116 SCHINZNACH BAD

OBJEKT: ANBAU PITCH & PUTT AN BESTEHENDES CLUBHAUS NR 4264
BÜRO MIT WC - ANLAGE UND ÜBERDECKUNG

BAUEINGABE FASSADE SCHNITT 1:100

BAUHERR
ARCHITEKT

U.D.O.
ARCHITEKTEN & PLANER AG
BAHNHOFSTRASSE 11
5200 BRUGG
kontakt@u-d-o.ch

31. MÄRZ 2026

GRUNDEIGENTÜMER
BAD SCHINZNACH AG
5116 SCHINZNACH-BAD

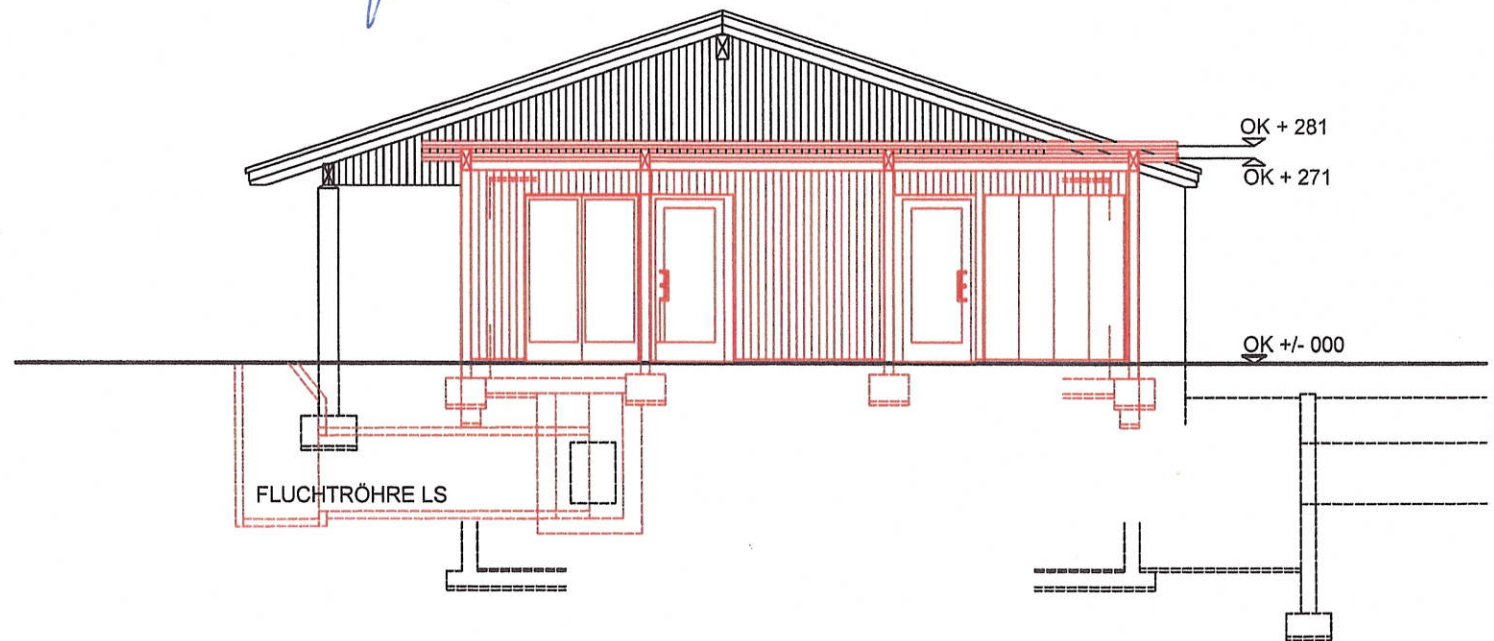

ANSICHT SÜDEN

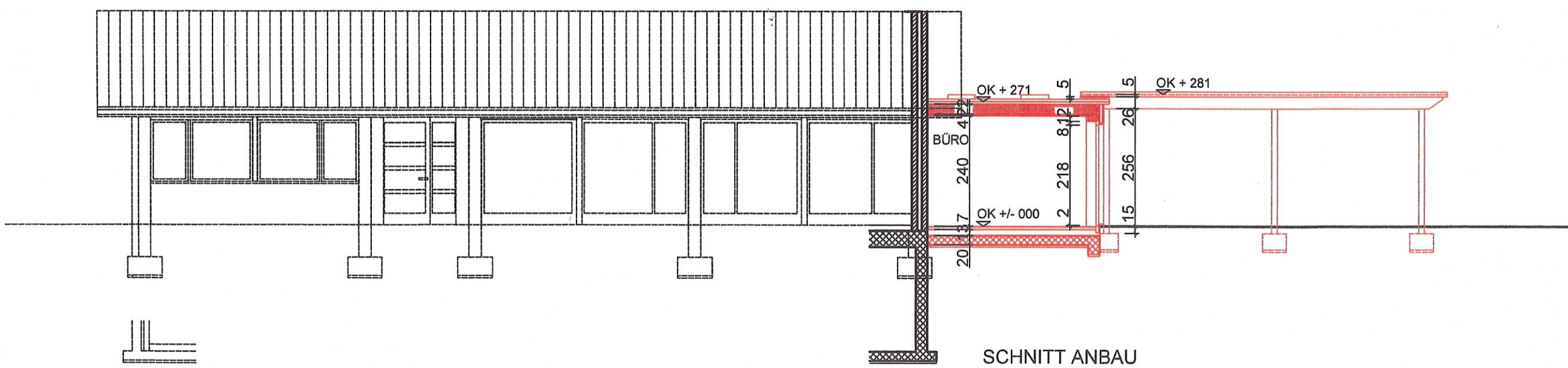

SCHNITT ANBAU

BAUHERR: BAD SCHINZNACH AG
BADSTRASSE 50, 5116 SCHINZNACH BAD

OBJEKT: ANBAU PITCH & PUTT AN BESTEHENDES CLUBHAUS NR 4264
BÜRO MIT WC - ANLAGE UND ÜBERDECKUNG

BAUEINGABE FASSADEN 1 : 100

BAUHERR

ARCHITEKT



GRUNDEIGENTÜMER

BAD SCHINZNACH AG
5116 SCHINZNACH-BAD

U.D.O.
ARCHITEKTEN & PLANER AG
BAHNHOFSTRASSE 11
5200 BRUGG
kontakt@u-d-o.ch

31. MÄRZ 2026

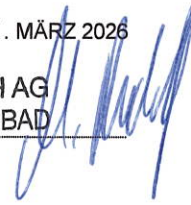

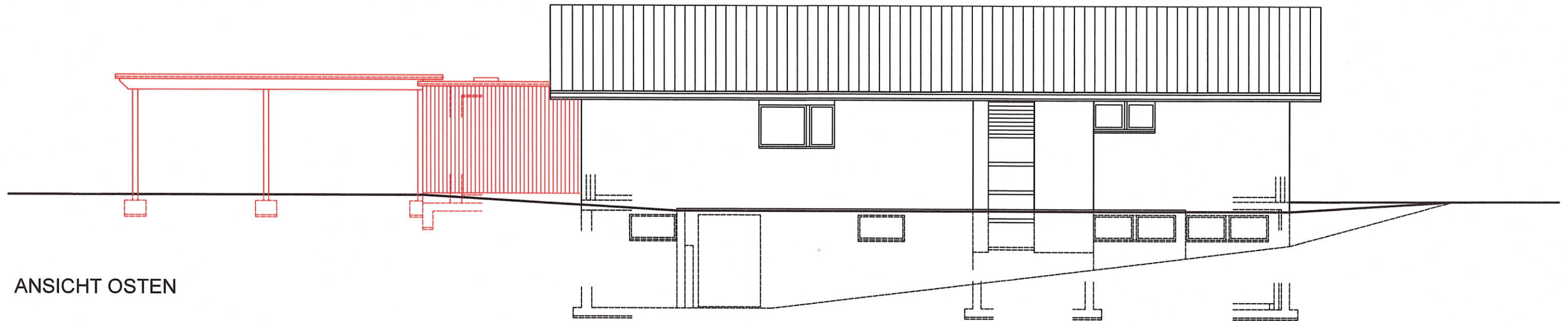

ANSICHT OSTEN

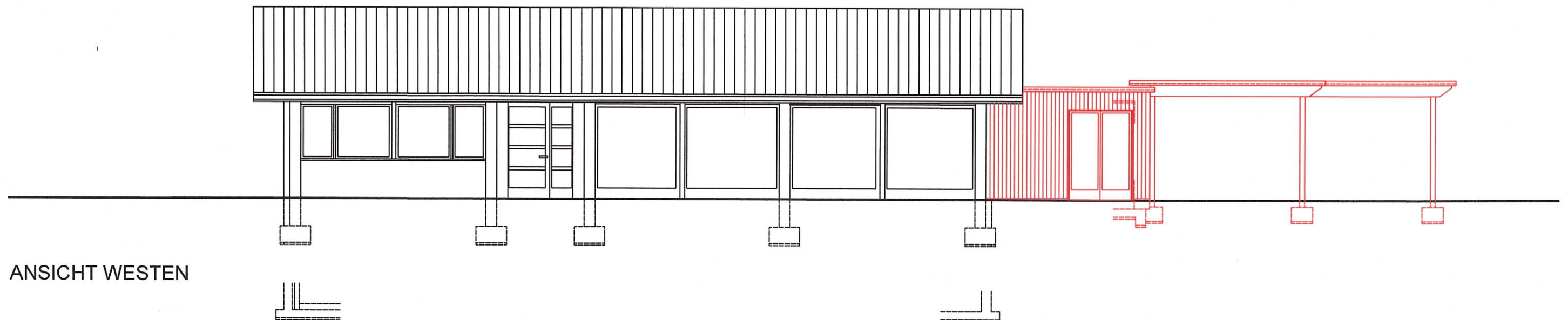

ANSICHT WESTEN



**DEPARTEMENT
GESUNDHEIT UND SOZIALES**
Abteilung Militär und Bevölkerungsschutz

Simon Studer
Fachspezialist Schutzbauten
Rohrerstrasse 7, Postfach, 5001 Aarau
Telefon direkt 062 835 52 79
Telefon zentral 062 835 46 46
simon.studer@ag.ch
www.ag.ch/dgs

HP. Sommer Architekt
Fluhmattstrasse 1F
5222 Umiken

22. April 2026

Projektgenehmigung für Anpassung Notausstieg
Objektadresse: 5116 Schinznach Bad (Brugg), Badstrasse 40 (SR Nr. 28'751)

Sehr geehrter Herr Sommer

In der Beilage sende ich Ihnen den von mir kontrollierten Projektplan zum Eingang erwähnten Schutzraum zurück. Die in den Plänen aufgeführten Anmerkungen sind für die Bauausführung verbindlich und sind unbedingt vor Inangriffnahme der Arbeiten dem Bauunternehmer bekannt zu geben.

Abnahme

Nach Abschluss der Bauarbeiten bin ich für die Abnahme der Fluchtröhre aufzubieten. Erst im Anschluss erhalten Sie eine Bestätigung, dass die Arbeiten wie bewilligt ausgeführt wurden und nun als abgenommen gelten.

Freundliche Grüsse

Simon Studer
Fachspezialist Schutzbauten

Beilage:
-Genehmigte Unterlagen mit Ergänzungen.

UNTERGRUND GRUNDEIGENTUMER

ARCHITEKT

Hanspeter Sommer
Architekt
Fluhmattstrasse 1F
5222 Umiken

Militär und Bevölkerungsschutz
Sektion Koordination Zivilschutz
Fachspezialist Schutzbauten
SSWD, 22.04.2026
Seite 1/2

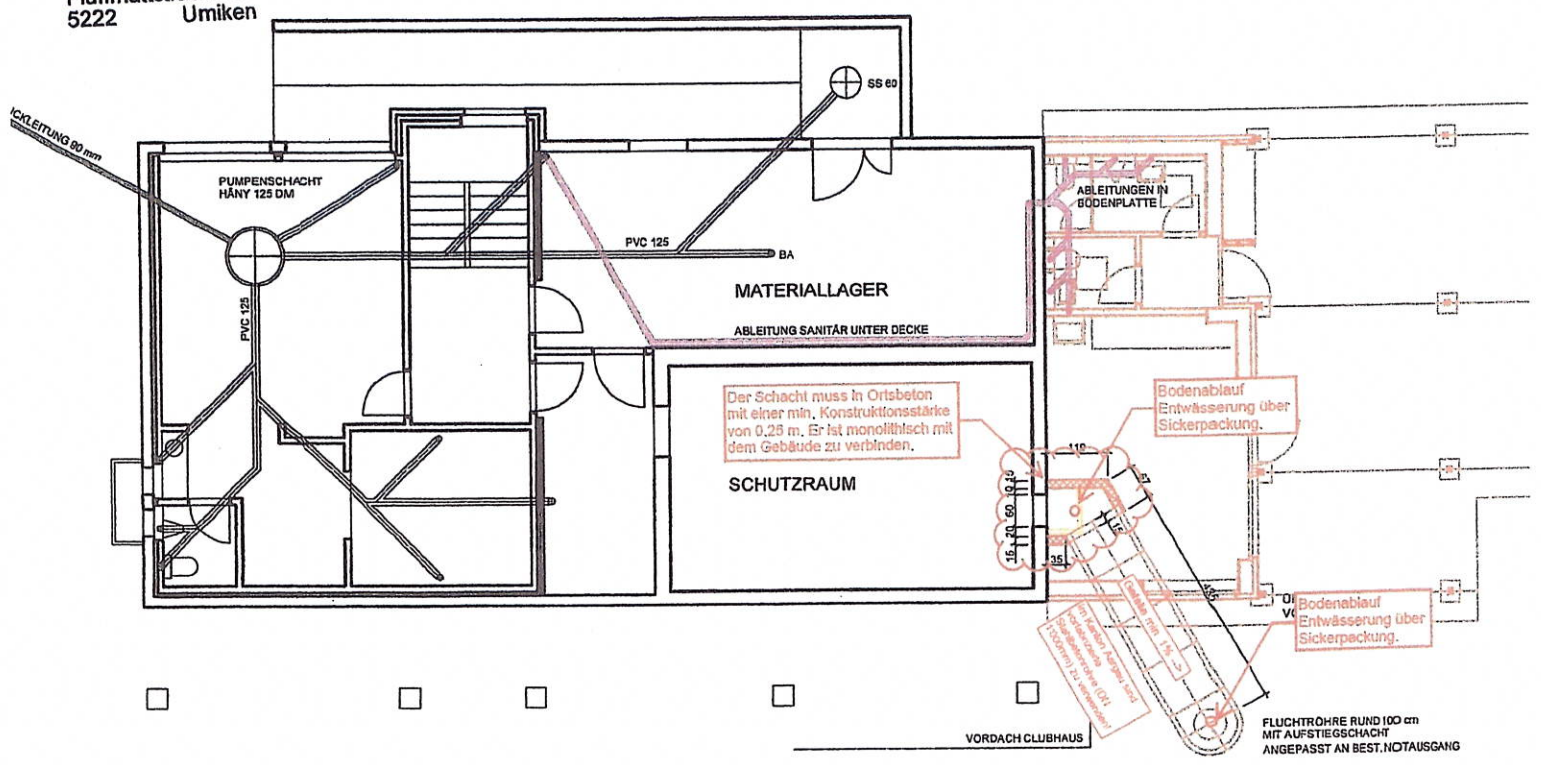

HERR _____

GRUNDEIGENTÜMER _____

ARCHITEKT _____

Hanspeter Sommer
Architekt
Fluhmattstrasse 1F
5222 Umiken

Militär und Bevölkerungsschutz
Sektion Koordination Zivilschutz
Fachspezialist Schutzbauten
SSWD, 22.04.2026
Seite 2/2

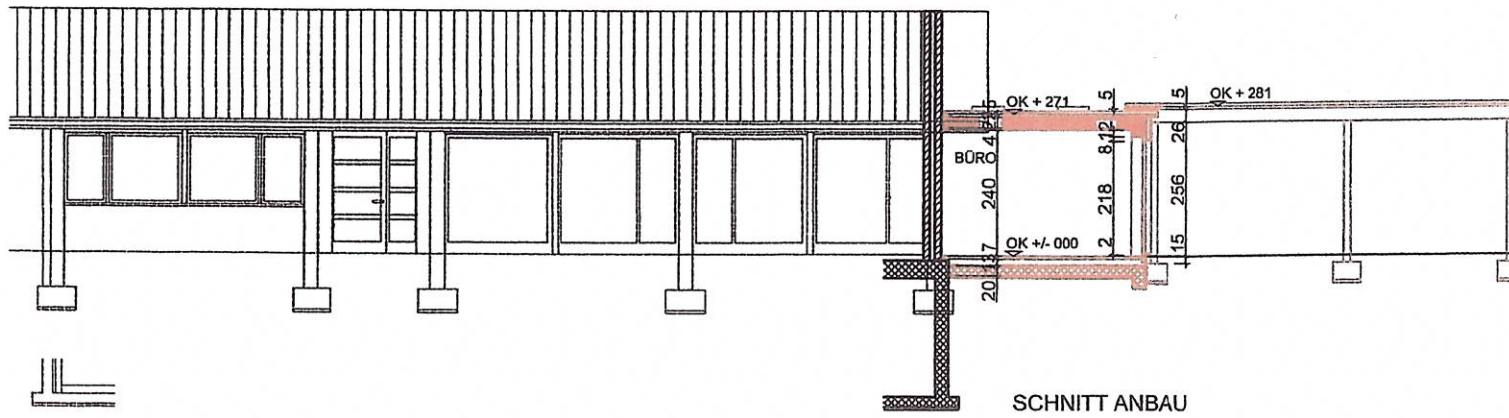
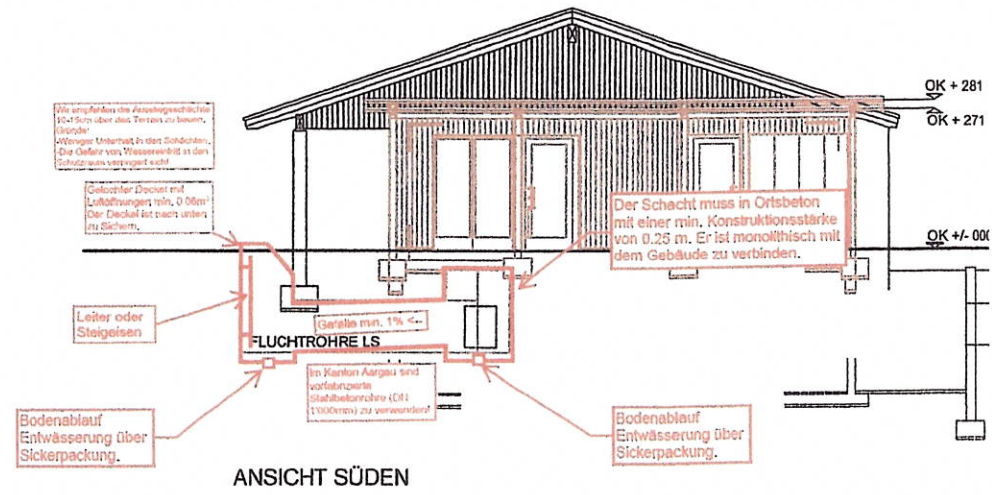

BAD SCHINZNACH AG
ANBAU PITCH & PUTT

Baubeschrieb

Vorbereitung

Rückbauten/Abbrüche/Demontagen

Rückbau Container (Empfang) mit Vordachkonstruktion

Anbau neu

Baumeisterarbeiten

Aushub für Bodenplatte

Neubau Fluchtröhre best. Schutzraum UG Clubhaus

Erstellung Bodenplatte

Notwendige Kernbohrungen

Zimmermann

Umfassungswände Holzelementbau gedämmt

Fassadenschalung hinterlüftet, stehend, Farbe braun

Verkleidung Giebelfassade best. Gebäude in Holz analog Fassade

Deckenkonstruktion in Holzelementbau gedämmt

Überdachung Vorplatz als Holzelementbau ungedämmt

Fenster

Fenster in Holz-Metall

Eingangstüren in Metall/Glas

Flachdacharbeiten

Flachdach als Schwarzdach, Spenglerarbeiten in Kupfer

Sonnenschutz

Rafflamellenstoren

Elektroinstallationen

Stark- und Schwachstrominstallationen

Beleuchtungskörper

Versetzen best. HV

HLK/S-Installationen

Heizung

Unterstation ab Heizung Clubhaus

Wärmeverteilung über Bodenheizung

Lüftung

Abluftventilatoren WC-Anlage

Sanitärinstallationen

Neuinstallation KW/WW/Abwasser

WW/KW ab Verteilung Clubhaus

Abwasser in best. Installation Clubhaus

Gipserarbeiten

Verputzarbeiten auf Wände

Schreinerarbeiten

Innentüren
Wandschrankanlagen Innen und Aussen

Schliessanlage

Erweiterung best. Schliessanlage BSAG

Bodenbeläge

Einbau Unterlagsboden inkl. Abd. zur Aufnahme FSZ-Platten
Neue Bodenbeläge in Feinsteinzeug

Wandbeläge

Wände Duschen/WC's in Feinsteinzeug

Malerarbeiten

Neu verputzte Wände

Baureinigung

Grob- und Schlussreinigung

Umgebung

Bleibt bestehend

Baugesuch 2026-0060

Anbau Pitch & Putt, Bad Schinznach AG, Farb- und Materialkonzept

Fassade

Holzelementbau, Schalung roh, verschiedene Breiten, Brau-grau lasiert

Untersichten weiss lasiert

Überdachung Vorplatz

Holzkonstruktion weiss lasiert

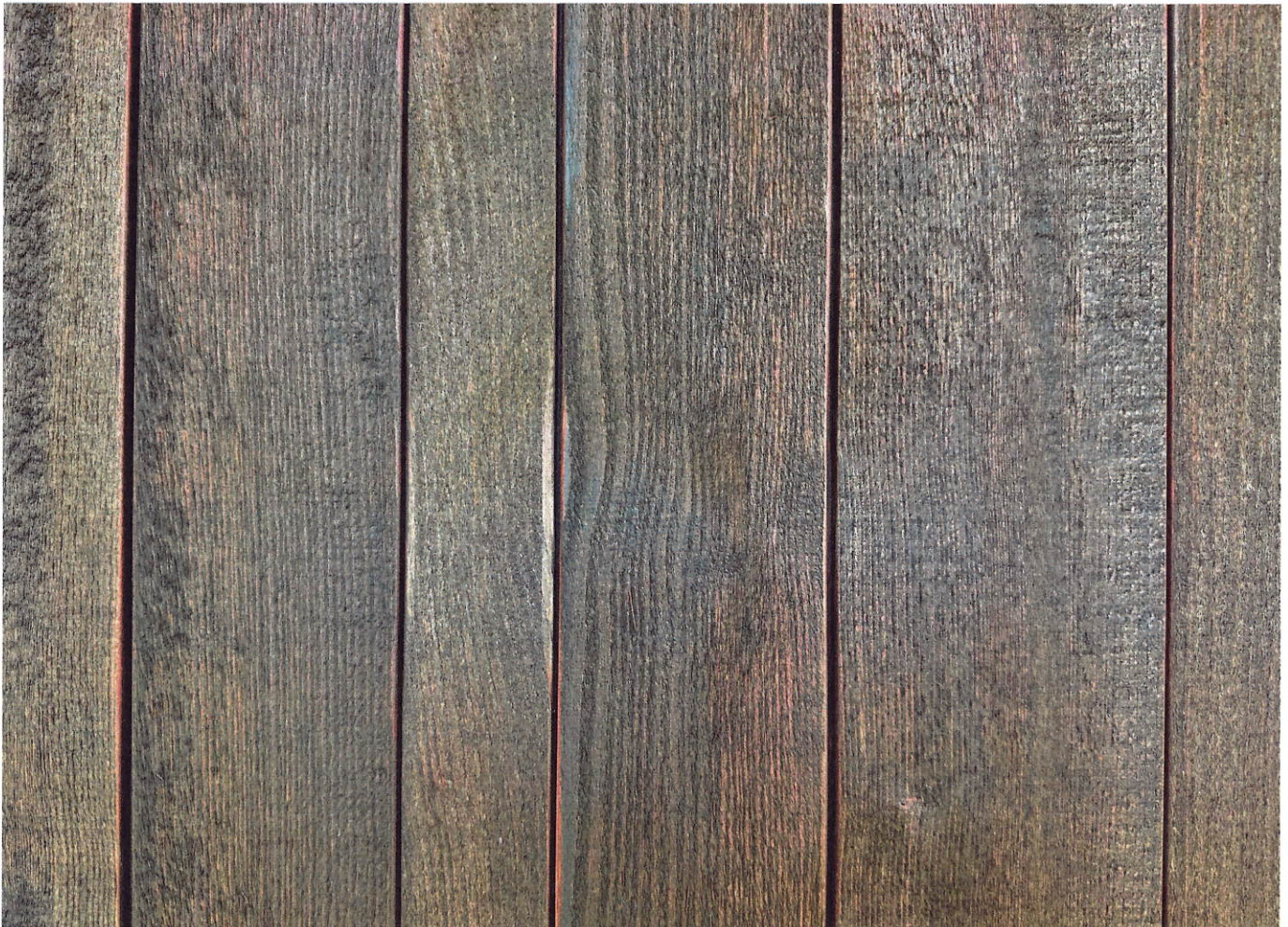

Holz-Metallfenster, Türen, Rafflammellenstoren

Einbrennlackiert NCS S 5030-Y

BAUHERR: BAD SCHINZNACH AG
BADSTRASSE 50, 5116 SCHINZNACH BAD

U.D.O.
ARCHITEKTEN & PLANER AG
BAHNHOFSTRASSE 11
5200 BRUGG
kontakt@u-d-o.ch

OBJEKT: ANBAU PITCH & PUTT AN BESTEHENDES CLUBHAUS NR 4264
BÜRO MIT WC - ANLAGE UND ÜBERDECKUNG

BAUEINGABE SITUATION 1:500

31. MÄRZ 2026

BAUHERR

ARCHITEKT

GRUNDEIGENTÜMER

ÜBERBAUUNHSBEREICH
GESTALTUNGSPLAN

9391

6003

Badstrasse

BAUBEREICH NACH
GESTALTUNGSPLAN

6716

SBB

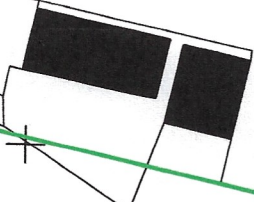

BAUHERR: BAD SCHINZNACH AG
 BADSTRASSE 50, 5116 SCHINZNACH BAD

U.D.O.
 ARCHITEKTEN & PLANER AG
 BAHNHOFSTRASSE 11
 5200 BRUGG

OBJEKT: ANBAU PITCH & PUTT AN BESTEHENDES CLUBHAUS NR 4264
 BÜRO MIT WC - ANLAGE UND ÜBERDECKUNG

kontakt@u-d-o.ch

BAUEINGABE GRUNDRISS KANALISATION 1 : 100

31. MÄRZ 2026

BAUHERR _____ GRUNDEIGENTÜMER _____

ARCHITEKT _____

GRENZE

| | | |
|------------------|--------------|-----|
| ABFLUSSWERTE DU | 1 WC | 2,0 |
| NASSZELLE HERREN | 1 URINOIR | 0,8 |
| | 1 WASCHTISCH | 0,5 |
| ABFLUSSWERTE DU | 1 WC | 2,0 |
| NASSZELLE DAMEN | 1 WASCHTISCH | 0,5 |
| ABFLUSSWERTE DU | 1 WASCHTISCH | 0,5 |
| BÜRO | TOTAL DU | 6,3 |

LEITUNGSQUERSCHNITT $0,5 \times \sqrt{6,3} = 1,255 \text{ l/s}$
 ABLEITUNG MIT 0,5 % GEFÄLLE / DN 100 = 1,800 l/s

DACHWASSER 107 m² VERSICKERUNG
 SICHERSCHACHT GELOCHT DN 1000
 MIT KIESKOFFER
 DECKEL 10 cm UT BESCHRIFTET / VERSCHLIESSBAR
 SCHACHTTIEFE NACH BODENBESCHAFFENHEIT
 EINLAUF ca. -77 / OK DECKEL ca. +10

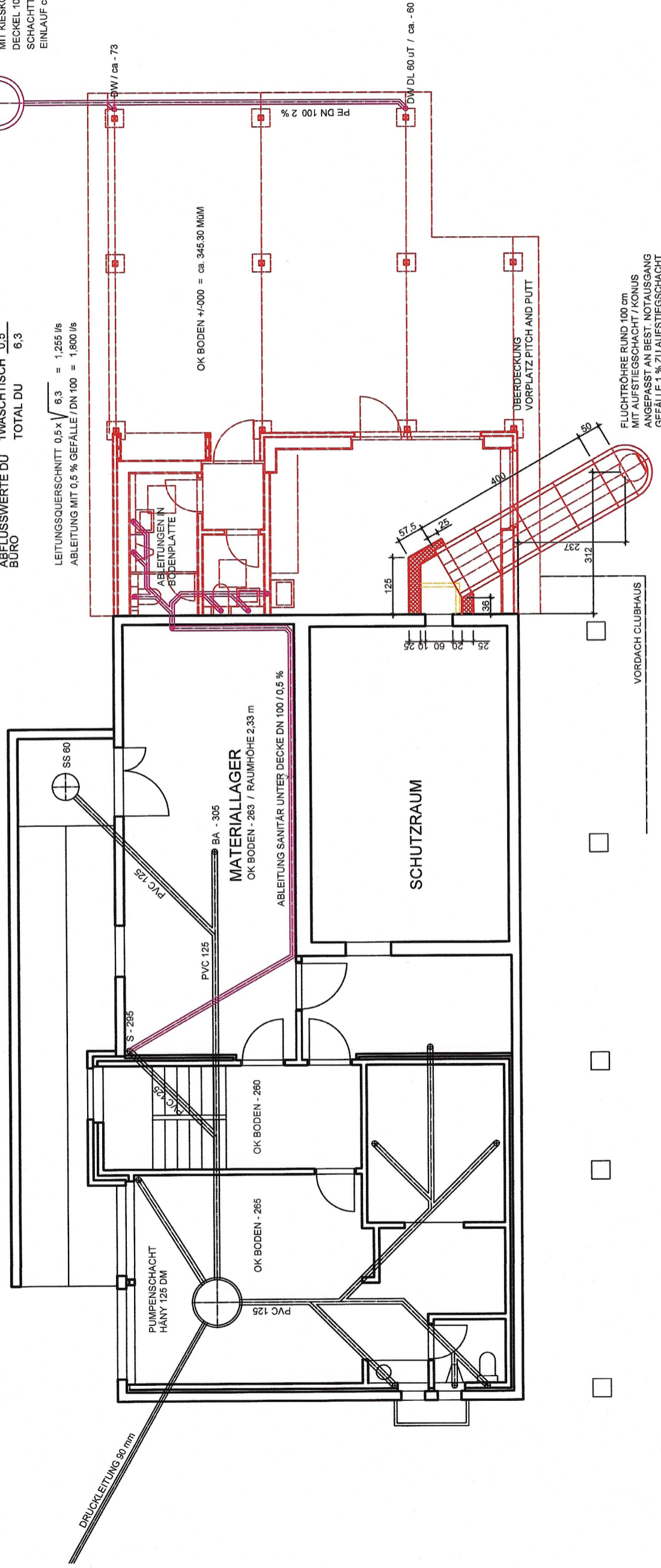

BAUHERR: BAD SCHINZNACH AG
BADSTRASSE 50, 5116 SCHINZNACH BAD

U.D.O.
ARCHITEKTEN & PLANER AG
BAHNHOFSTRASSE 11
5200 BRUGG
kontakt@u-d-o.ch

OBJEKT: ANBAU PITCH & PUTT AN BESTEHENDES CLUBHAUS NR 4264
BÜRO MIT WC - ANLAGE UND ÜBERDECKUNG

BAUEINGABE SITUATION 1:500

31. MÄRZ 2026

ZUFAHRT

BAUHERR

GRUNDEIGENTÜMER

ARCHITEKT

Brugg

1:500

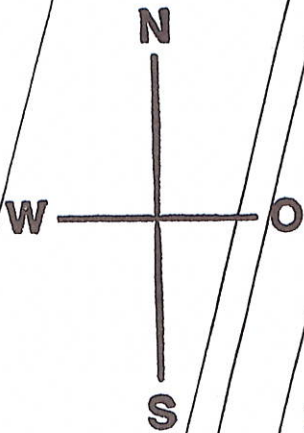

Badstrasse

Kanton Aargau
Katasterplankopie

9391

P HANDBWERKER 803



ZUFAHRT ÜBER
BEST. KIESWEG

MATERIAL

14. April 2026

Beglaubigt



Energienachweis AG-w8u1q

Die Eingabequittung ist dem Baugesuch beizulegen. Für das Meldeverfahren ist keine Eingabequittung notwendig.
[Zum Projekt in der EVEN-Plattform](#)

| Projektangabe | | | | | | |
|---------------|--|--|----------------|--------|---|------------------------|
| Gemeinde | Projektbezeichnung | Bauherrschaft | Baugesuchs-Nr. | EPROID | Projektkoordination | Eingereicht am |
| Brugg | Anbau Pitch & Putt an Gebäude Nr. 4264 | Bad Schinznach AG, 5116 Schinznach Bad Bad Schinznach AG Badstrasse 50 5116 Schinznach Bad +41 56 463 77 77 info@bs-ag.ch | | | Hanspeter Sommer Fluhmattstrasse 1F 5222 Umiken sommerarchitekt@bluewin.ch | 18.05.2026 06:36:10 |

| Teilnachweise | | | |
|--|--|---|---------------------------|
| Teilnachweis | betrifft Gebäude > Gebäudekategorie | Nachweiserstellung | Status |
| Anbau Pitch & Putt an best. Tennisclubhaus (EN-101) Energiebedarf | Anbau Pitch & Putt > <i>Gesamtes Gebäude</i> | Hanspeter Sommer, Fluhmattstrasse 1F, 5222 Umiken | Eingereicht am 18.05.2026 |
| Anbau Pitch & Putt (EN-102) Wärmedämmung | Anbau Pitch & Putt > <i>Gesamtes Gebäude</i> | Hanspeter Sommer, Fluhmattstrasse 1F, 5222 Umiken | Eingereicht am 18.05.2026 |

| Teilnachweis | betrifft Gebäude > Gebäudekategorie | Nachweiserstellung | Status |
|---|--|--|--|
| Anbau Pitch & Putt (EN-103-AG) Heizungs- und Warmwasseranlagen | Anbau Pitch & Putt > <i>Gesamtes Gebäude</i> | Hanspeter Sommer, Fluhmattstrasse 1F, 5222 Umiken | Eingereicht am 18.05.2026 Fristablauf am 18.06.2026 |

Betroffene Gebäude

| Gebäude | Gebäudeadressen | EGID | Parzellen |
|--------------------|-----------------|------|-----------|
| Anbau Pitch & Putt | | | 6003 |