brugg

Baugesuch Nr. 2026-0041

(durch Abt. Planung & Bau auszufüllen)

Eingang: _____

Publikation von _____ bis _____

- ☒ Baugesuch
- ☐ Rückbaugesuch
- ☐ Reklamegesuch
- ☐ Benutzung öffentlicher Grund
- ☐ Kanalisationsgesuch (Sanierung / Inliner Hausanschluss)
- ☐ Umnutzungsgesuch / Änderung Öffnungszeiten
- ☐ Bestuhlungsgesuch

Gesuchsteller

Bauherrschaft: Vlastimil Kriz u. Kyriaki Kriz Herzog
Waldstrasse 5, 5222 Umiken

Grundeigentümer: Vlastimil Kriz

Projektverfasser: Heinz Stich, dipl. Arch. ETH, Dorfstr. 49b
4245 Kleinlützel

[redacted]

Bauvorhaben und Standort:

Neubau Wintergarten unbeheizt, südseits

Strasse Waldstrasse Hausnummer 5

Parzelle Nr. 5292 Brandvers. Nr. _____ Bauzone W2

Zweckbestimmung der Baute

☐ Wohnungen (Formular Gebäude- und Wohnungserhebung GWR ausfüllen)

☐ Industrie / Gewerbe: Klimazwischenraum

Energieträger der Heizung (immer Angeben)

/

Baukosten (immer Angeben)

Umgebauter Raum nach SIA _____ m^3 zu CHF _____

Umgebungsarbeiten

Total

[redacted]

Bauprofile sind aufgestellt ab 25.03.2026

(Grenzsteine sind freizulegen und zu markieren. Die Erdgeschosskote ist gut sichtbar zu bezeichnen.)

Unterschriften (mit Datum)

Bauherr Grundeigentümer Projektverfasser

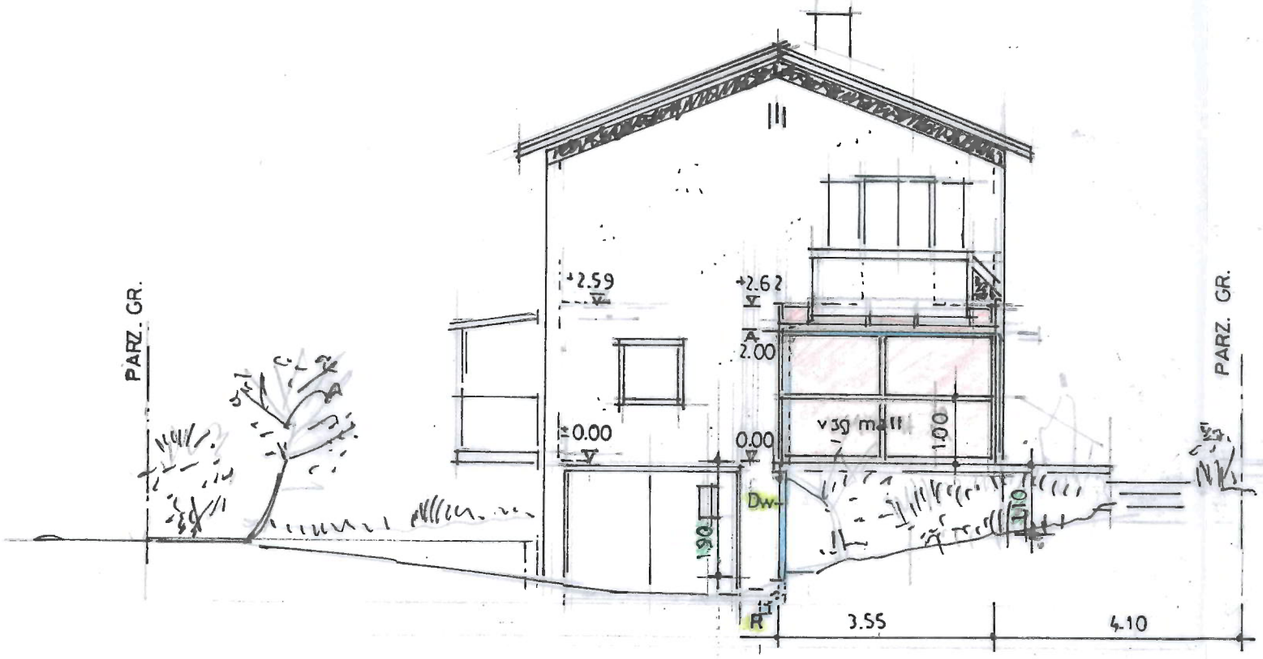

SÜDFASSADE

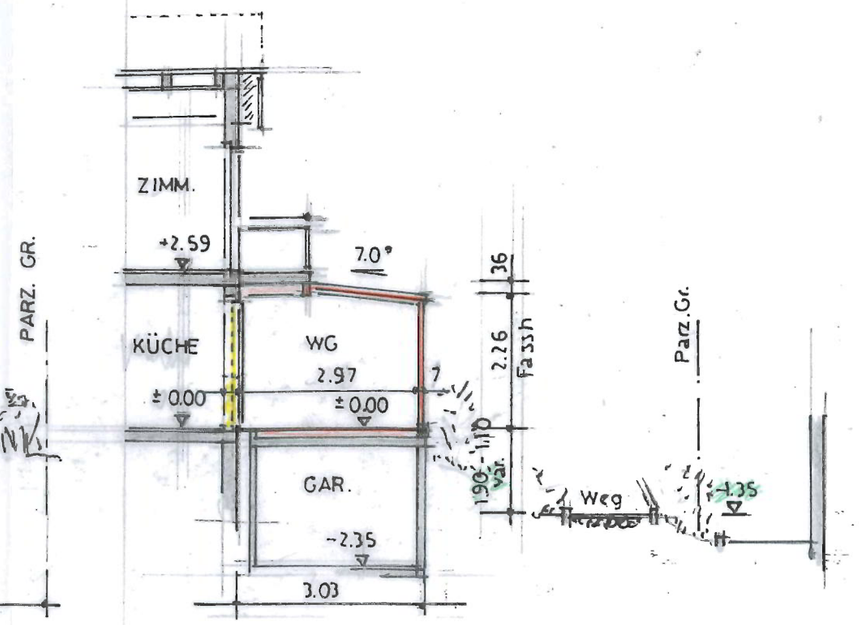

SCHNITT A – A

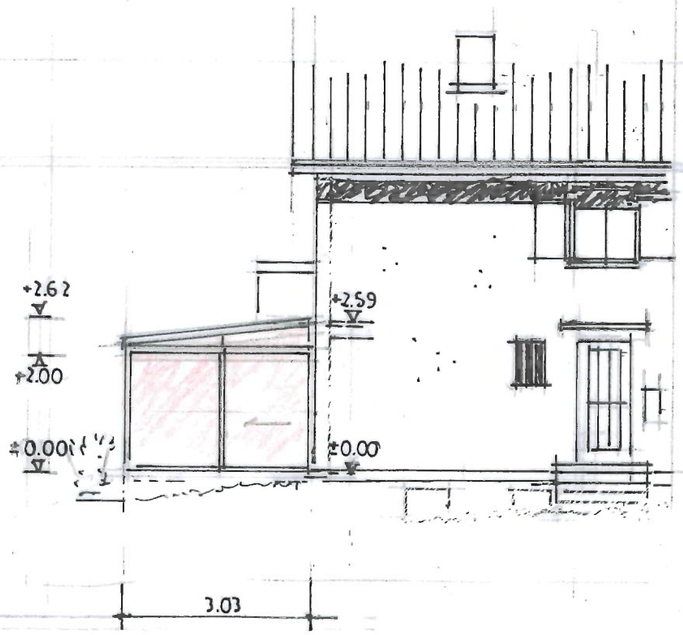

OSTFASSADE

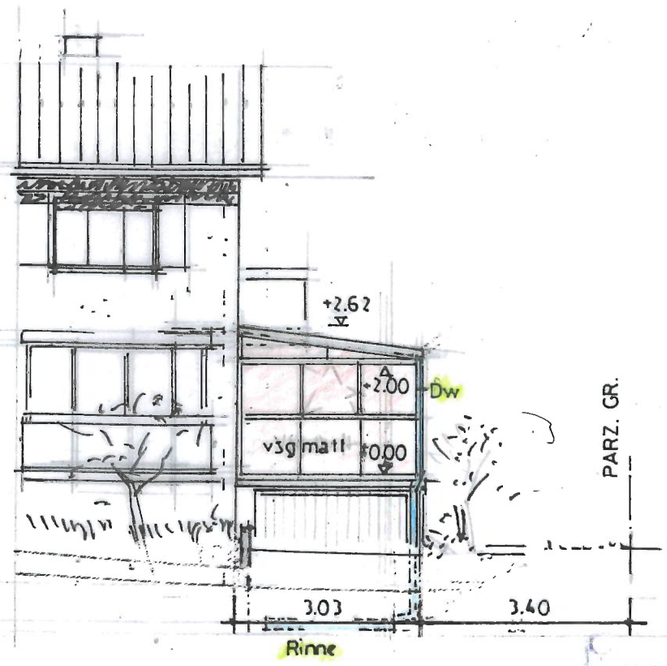

WESTFASSADE

KV. 12.04.26

Heinz Stich ETH
Dorfstr.
4245 Kl
Tel. 07

r. boller gmbh
vertr. d.
h. stich, arch. eth
4245 kleinlützel
plan nr. 26/04/02
dat 16.03.2026

wintergarten, parz. 5292, 5222 umiken
v. und k. kilz, waldstr. 5, 5222 umiken

Planung und Bau

16. April 2026
Eingang

mst. 1:100

fassaden/schnitt

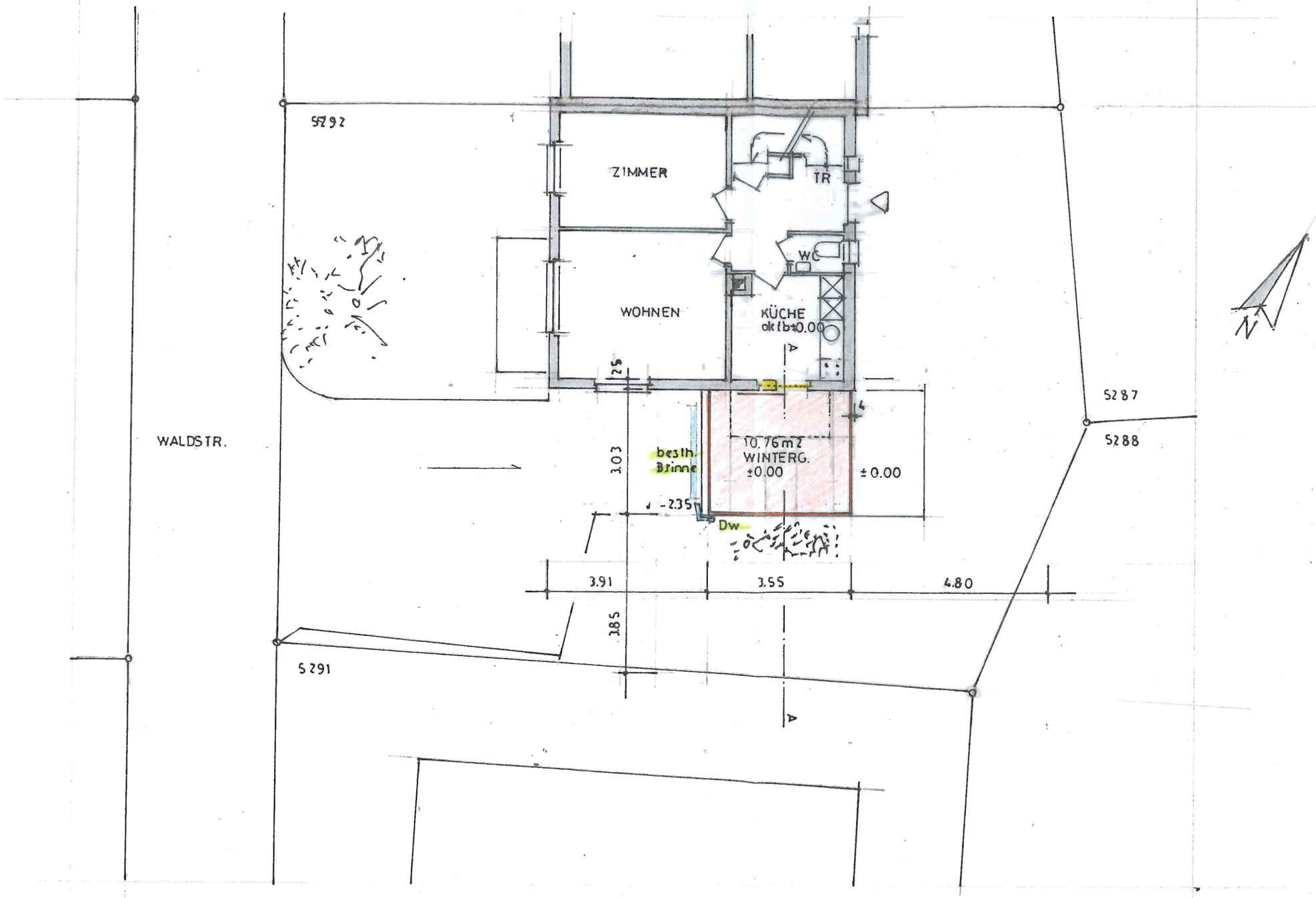

Planung und Be
16. April 202
Eingang

r. boller gmbh
vertr. d.
h. stich, arch. eth
4245 kleinlützel
plan nr. 26/04/01
dat. 11.03.2026

mst. 1:100

wintergarten, parz. 5292, 5222 umiken
v. und k. kriz, waldstr. 5, 5222 umiken

grundriss ea

HW 12.09.26

Heinz Stich, Arch.
Dorfstr.
4245 Kl
Tel. 0

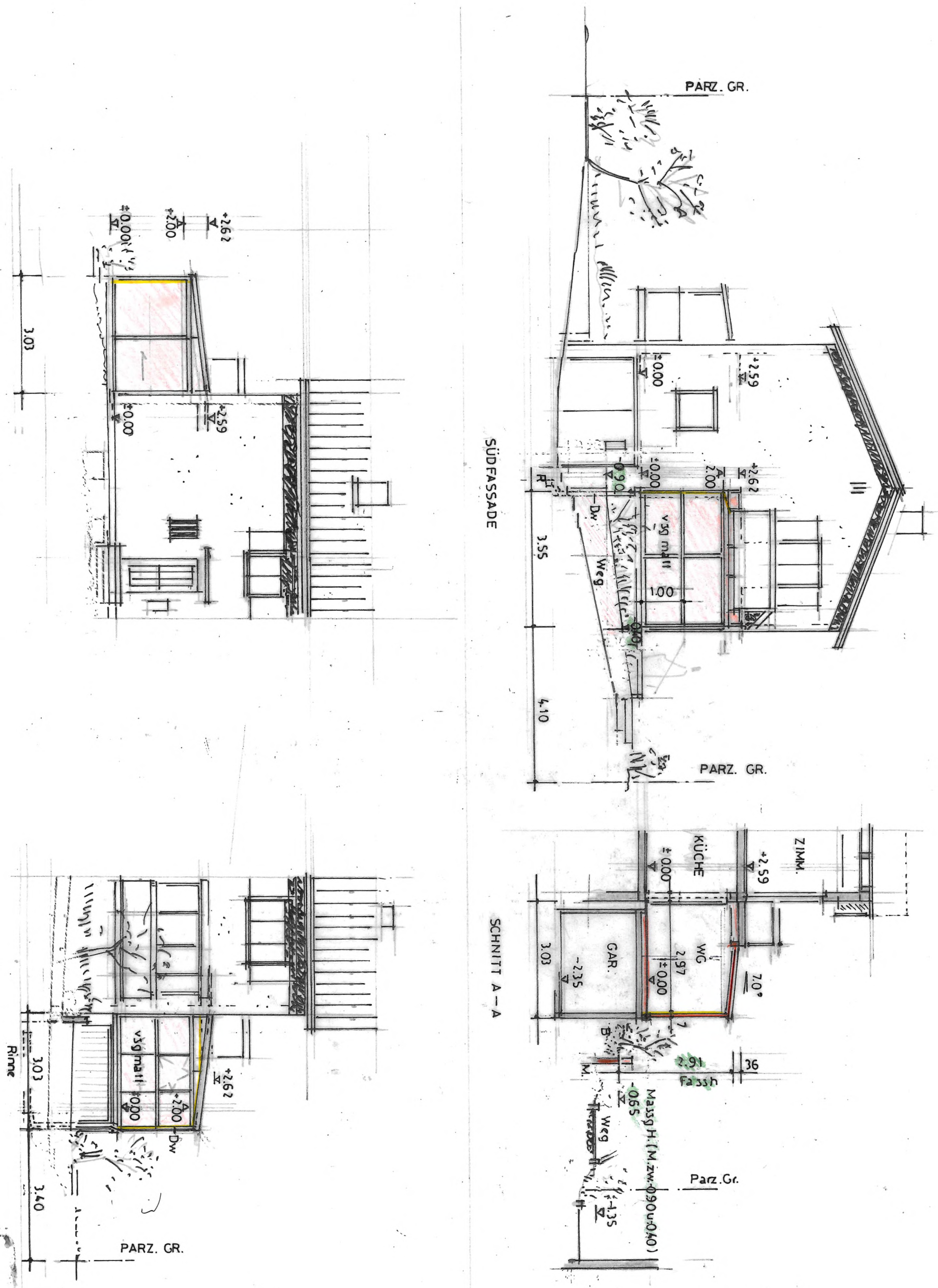

Rev.12.06.26

hst

wintergarten, parz. 5292, 5222 umiken
v.und k.kriz, waldstr. 5, 5222 umiken

fassaden/schnitt

mst. 1:100

r. boller gmbh
vertr. d.
h. stich, arch. eth
4245 kleinlützel
plan nr. 26/04/02
dat 14.03.2026

Heinz Stich Arch.
Dorfstrasse
4245 Kle
Tel 079

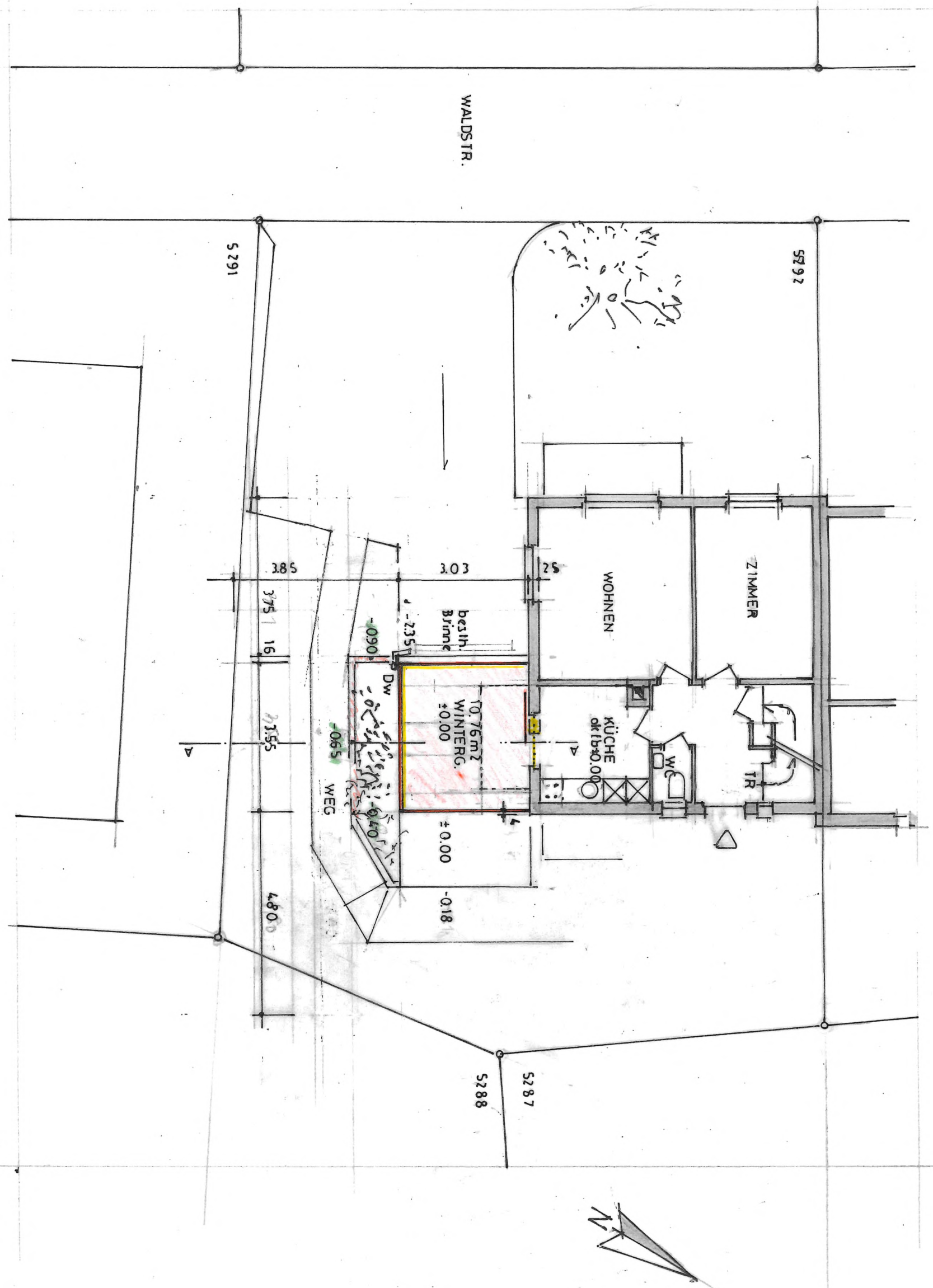

Heinz Stich, Arch. ETH
Dorfstrasse
4245 Kleinlützel
Tel. 061 27

hst	wintergarten, parz. 5292, 5222 umiken v. und k. kriz, waldstr. 5 ; 5222 umiken	r. boller gmbh vertr. d. h. stich, arch. eth 4245 kleinlützel
	grundriss ea — mst. 1:100	plan nr. 26/04/01 dat. 11.03.2026

Die gedruckten Daten haben nur informativen Charakter. Es können keine rechtlichen Ansprüche irgendwelcher Art geltend gemacht werden.
Bitte beachten Sie auch die Ausführungen zum Kartendienst 'kai_arealstatistik' unter https://www.ag.ch/geoportal/api/v1/mapservices/263/documentation.
Quelle: Daten des Kantons Aargau, Bundesamt für Landestopografie

Wintergarten
Parz. 5292
5222 Umiken

V. und K. Kriz
Waldstrasse 5
5222 Umiken

Kl'lützel, 16.03.2026

Die Bauherrschaft:

Der Architekt:

Heinz Stich, Arch. ETH
Dorfstr. 40
4245 Kleinlützel
Tel. 079 2[illegible] 13

agis

1:500

erstellt: 20.01.2026

Wärmegedämmte Aluminium Systemprofile
mit innenliegender Statik

Der minimale Aufbau der Design-Sparren mit innenliegender Statik verwirklicht von außen eine ebene Dachfläche. Schlanke Sparrenprofile mit speziellen Aluminium-Gussdeckeln verleihen dem System eine nahezu schwebende Konstruktion. Bei Einbau entsprechender senkrechter Elemente, Verglasung, Lüftungselemente und Beschattung werden die Anforderungen der Energieeinsparverordnung (EnEV) an beheizte Wintergärten in Wohnraumqualität erfüllt.

www.solarlux.com

SOLARLUX®
Glas in Bewegung

56-701-1010-900 / 03.2013 / Technische Änderungen vorbehalten

WINTERGARTEN
SDL Nobiles

SOLARLUX®

Vorteile

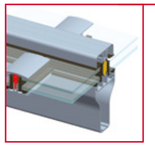

Sparren SDL Nobiles
- Filigranes, elegantes Design
- Präzise konstruierte Dämmzonen ohne Kondensatschwachstellen in allen Anschlussbereichen
- Kontrollierte Entwässerung im Glasstoß (Glasteilung) durch 11 mm Höhenversatz zwischen Sparren und Sprosse

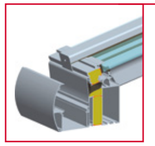

Fallrohr/Rinne
- Elegante Aluminium-Fallrohr-Verkleidung
- Bessere Optik durch harmonisches Rinnendesign
- Hohe Tragfähigkeit und maximale Stützweiten durch verdeckt liegende Stahlarmierung in der Traufe
- Unterschiedliche Traufengrößen einsetzbar
- Druck- oder Stufenverglasung anwendbar

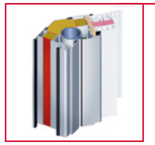

Variable Eckstütze
- Aufnahme von senkrechten Bauelementen von 50 - 80 mm Bautiefe möglich
- 25 mm Anschlag außen = optimale Ausgleichsmöglichkeit von Bau- und Montagetoleranzen
- Innere Abdichtung der Elemente durch Glasleisten - keine Versiegelung und Verleistung erforderlich

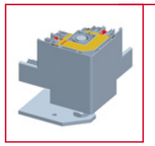

Eckstütze mit Fuß
- Verstellbare Fußkonsole - Toleranzaufnahme 60 - 170 mm
- Elementanschluss mit 25 mm Anschlag zum Breiten-Toleranzausgleich

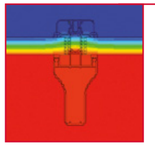

Wärmedurchgangskoeffizient
- Isothermenverlauf
- Niedrige U-Werte
- Erfüllt die Anforderungen der EnEV

Beleuchtung
- Elegante Beleuchtungssysteme für flexible Ausleuchtung des Wintergartens

Technische Daten

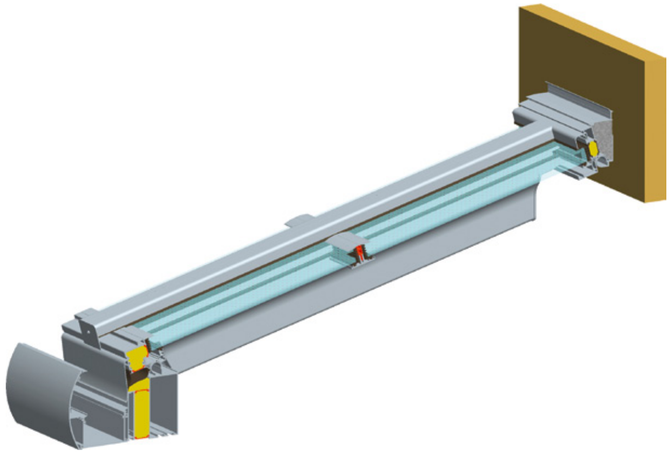

Profiltechnik:
- Komplett wärmegedämmtes Dachsystem
- Dachneigungen von 5° bis 45° möglich
- Elegante Aluminium-Fallrohr-Verkleidung
- Anpassung an die Dachneigung durch Lagerung des Gelenkprofiles im Gelenk
- Einfache, schnelle Montage des Wandanschlusses
- Keine zusätzlichen Verleistungen oder Versiegelungen innerhalb der Wintergartenkonstruktion
- Hohe Tragfähigkeit und maximale Stützweiten durch verdeckt liegende Stahlarmierung in Sparren und Traufe
- Unterschiedliche Traufengrößen einsetzbar
- Be- und Entlüftung durch hochwertige Dachfenster oder motorische Dachlüfter mit automatischer Steuerung

Verglasung:
- Dachverglasung von 28 bis 42 mm möglich
- Formschlüssige Verbindung der glasteilenden Quersprosse mit dem Sparren bei 4-seitiger Glasauflage
- Kontrollierte, kaskadenförmige Entwässerung des gesamten Dachsystems
- Sowohl Druck- als auch Stufenverglasung anwendbar

Oberfläche:
- Pulverbeschichtung nach RAL

Senkrechte Elemente:
- Bevorzugte senkrechte Elemente: SL 60e, SL 70e, SL 80/81, SL 82

Wintergarten Fachverband e.V.