

Baugesuch Nr. 2026-0061
(durch Abt. Planung & Bau auszufüllen)

- Baugesuch
- Rückbaugesuch
- Reklamegesuch
- Benutzung öffentlicher Grund
- Kanalisationsgesuch (Sanierung / Inliner Hausanschluss)
- Umnutzungsgesuch / Änderung Öffnungszeiten
- Bestuhlungsgesuch

Eingang: 04. Mai 2026
Publikation von Eingang 15.05.2026 bis 15.06.2026

Gesuchsteller (Namen, Adressen, Telefonnummer, E-Mail)

Bauherrschaft: Portmann UG Tel.: _____
 E-Mail: _____
 Grundeigentümer: Portmann UG Tel.: _____
Mariackerstr. 16, 5200 Brugg E-Mail: _____
 Projektverfasser: Portmann UG Tel.: _____
 E-Mail: _____

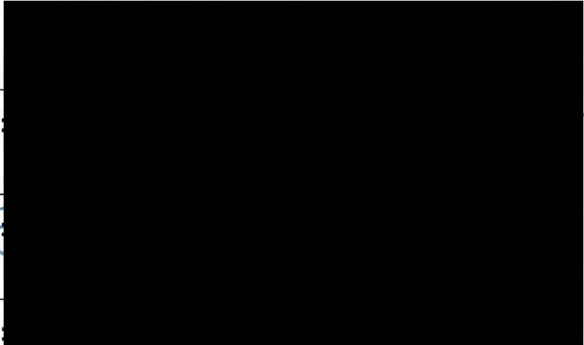

Bauvorhaben und Standort:

Aussenstoren ohne Eisak Fensterläden
bestehend an allen Türen und Fenstern bestehend
 Strasse Mariackerstrasse Hausnummer 16 ausser West-
 Parzelle Nr. 227 Brandvers. Nr. 27669 Bauzone W2 ausser West-

Zweckbestimmung der Baute

- Wohnungen (Formular Gebäude- und Wohnungserhebung GWR ausfüllen)
- Industrie / Gewerbe: _____

Energieträger der Heizung (immer Angeben)

Gas

Baukosten (immer Angeben)

Umgebauter Raum nach SIA _____ m³ zu CHF _____

Umgebungsarbeiten _____

Total _____



Bauprofile sind aufgestellt ab _____

(Grenzsteine sind freizulegen und zu markieren. Die Erdgeschosskote ist gut sichtbar zu bezeichnen.)

Unterschriften (mit Datum) 04.05.2026

Bauherr

Grundeigentümer

Projektverfasser

04. Mai 2026

Bestand

Eingang

Projekt mit Vorbaurolllade



Ansicht West Fassade

Objekt: Einfamilienhaus

Adresse: Maiackerstrasse 16, 5200 Brugg

Planinhalt: Vorher / Nachher mit Vorbaurollladen

Datum: 27.05.2024

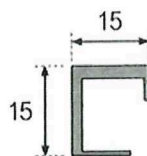
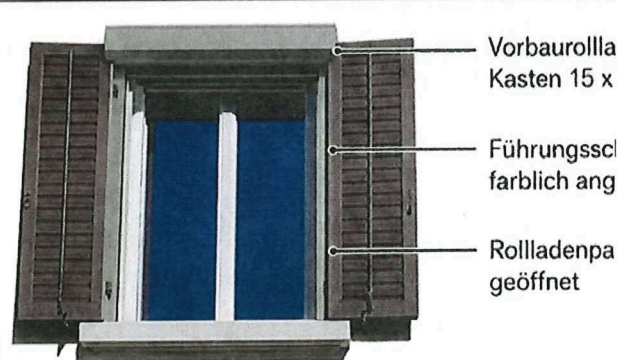

Kastenabmessung
15 x 15 cm
(Höhe x Tiefe)

Planung und Bau

04. Mai 2026

Eingang

Aufstands.

Aufstands.

*Teppich erneuert
WC im Mittelstreck
Kauf 2009*

*existiert nicht mehr
bei
Kauf 2009*



d. d. 22. April 2016

Maßstab 1:50.

Willystraße.

Willystraße.



Planung und Bau

04. Mai 2026

Eingang

Bild aktuell
Nordfassade

() existiert
nicht
mehr
bei
Kaut
2009

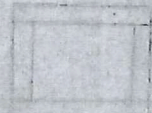
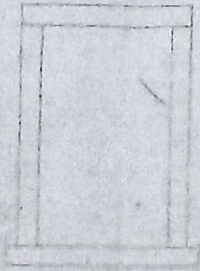

de.

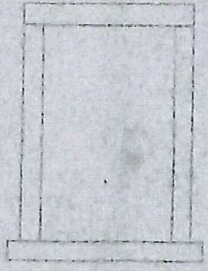
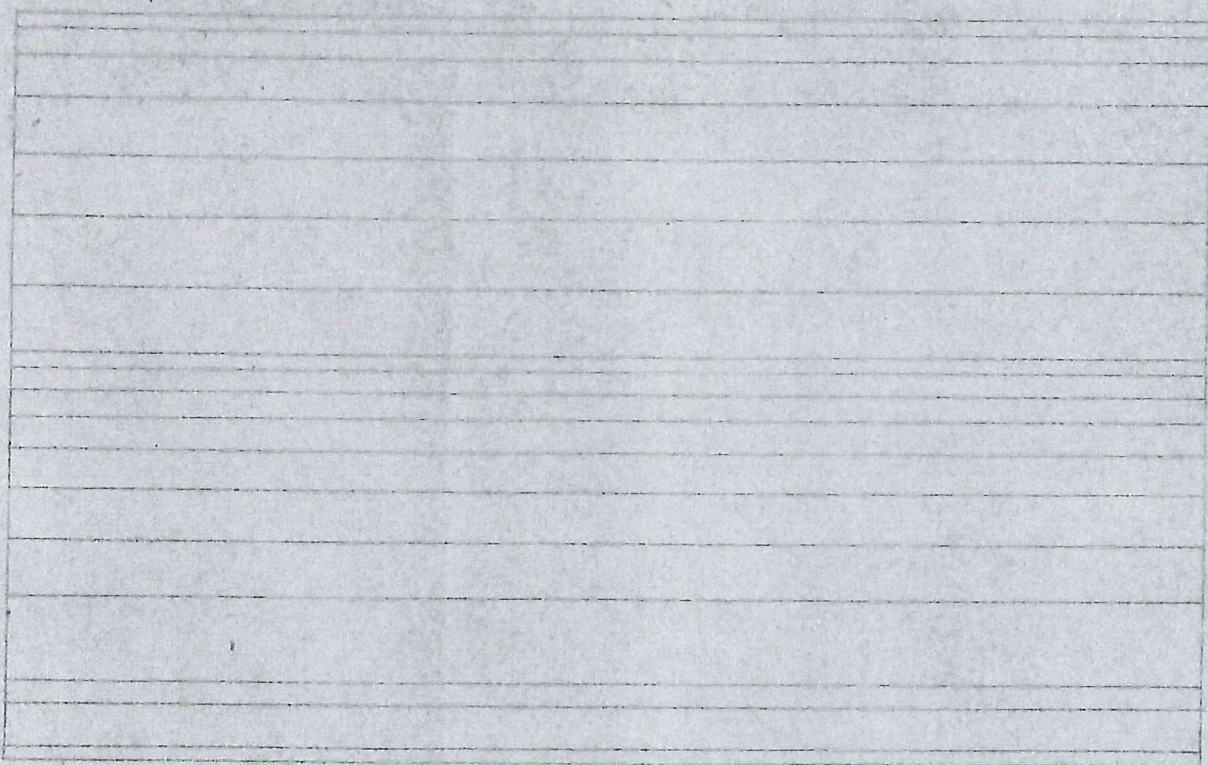

Planung und Bau
04. Mai 2026
Eingang

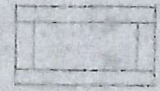

Wolffasade.

Lauffohr, im Sept. 1916.
geb. Martin u. Co.



IBB Energie AG
 Gaswerkstrasse 5
 5200 Brugg
 Tel.: 056 460 28 00



Gemeinde: Brugg
Adresse: Maiackerstrasse 16
Medium: Gas
Masstab: 1 : 250
Datum: 15.07.2020
ausgestellt durch: D.Ernst

Ausdruck vom IBB iMap

Vervielfältigungen, Bekanntgabe an Dritte oder Verwertung des Planinhaltes sind ohne ausdrückliche Zustimmung nicht erlaubt. Der Plan erhebt keinen Anspruch auf Vollständigkeit. Für fehlerhafte Planeintragungen wird jede Haftung abgelehnt. Grabarbeiten sind sorgfältig auszuführen und dem Werkeigentümer zu melden. Bei Beschädigungen und Folgeschäden wird der Verursacher voll haftbar gemacht.

Enzian Storen GmbH, Chaltenbodenstrasse 6f, 8834 Schindellegi

Herr
Urs Portmann
Maiackerstrasse 16
5200 Brugg
Schweiz

Planung und Bau

04. Mai 2026

Eingang

Angebot AN-00118

Rollladen mit Kasten EFH Portmann

Datum:	28.04.2026	Ihr Ansprechpartner:	Waeber Jannik
Gültig bis:	12.05.2026	Kundennummer:	000101

Guten Tag Urs Portmann

Danke für Ihr Interesse. Sie erhalten folgendes Angebot:

Pos.	Beschreibung	Menge	Einzelpreis	Rabatt	Preis in CHF
1	Handsender 1-Kanal	10.00	142.00		1'420.00
2	Handsender 15-Kanal	1.00	287.00		287.00
3	Rollladen Element 1 inkl. Kasten sichtbar M328, Führungsschienen A5, Motor Altus 40 und RAL-Ausführung	3.00	986.53		2'959.59
4	Rollladen Element 2 inkl. Kasten sichtbar M328, Führungsschienen A5 und Motor Altus 40	3.00	932.96		2'798.88
5	Rollladen Element 4 inkl. Kasten sichtbar M328, Führungsschienen A5 und Motor Altus 40	1.00	729.00		729.00
6	Rollladen Element 5 inkl. Kasten sichtbar M328, Führungsschienen A5, Motor Somfy OXIMO RTS verkürzt und RAL-Ausführung	1.00	851.00		851.00
7	Rollladen Element 5 inkl. Kasten sichtbar M328, Führungsschienen A5, Motor Somfy OXIMO RTS verkürzt und RAL-Ausführung	1.00	1'014.00		1'014.00
8	Rollladen Element 5 inkl. Kasten sichtbar M328, Führungsschienen A5, Motor Somfy OXIMO RTS verkürzt und RAL-Ausführung	1.00	961.00		961.00
9	Montagewinkel in RAL Farbe	20.00 Stk	16.00		320.00

Angebot AN-00118

Pos.	Beschreibung	Menge	Einzelpreis	Rabatt	Preis in CHF
10	Abklärungen und Eingaben inkl. Zeichnungen und Gesuch nach Absprache mit Kunde	1.00	0.00		0.00
	Zwischentotal				11'340.47
	Rabatt				-1'000.00
	Total				10'340.45
	Zzgl. MWST 8.10%				837.58
	Rundungsdifferenz				0.02
	Betrag inkl. MWST				11'178.05

Sie haben Fragen? Melden Sie sich bei uns.

Freundliche Grüsse
Jannik Waeber

Einfamilienhaus

Planung und Bau

04. Mai 2026

Eingang

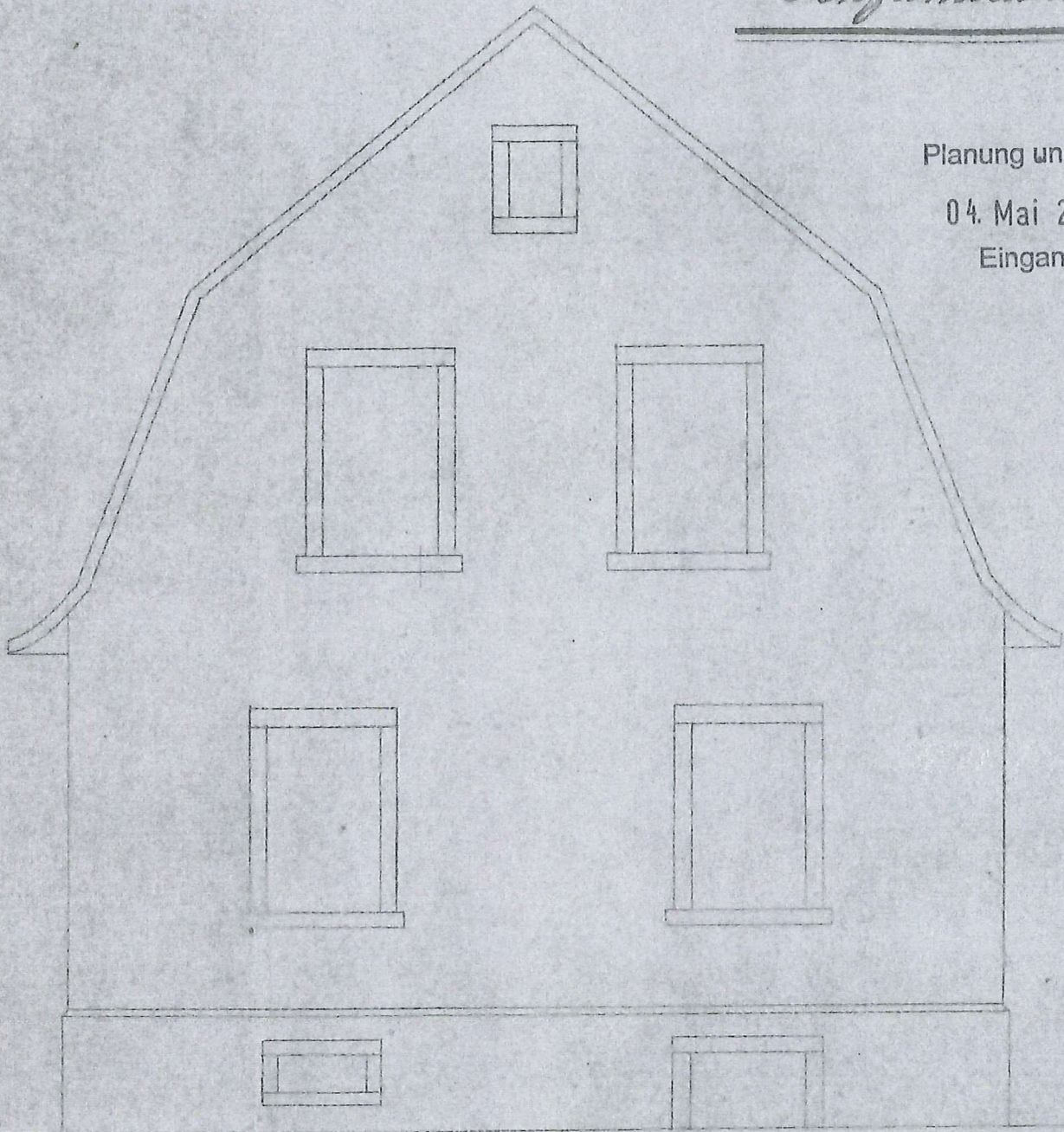

Grundriss

